# WHAT'S NEXT!

31e Meesterweek
12 t/m 26 februari 2021

**Nieuwe themadagen:**
Vastgoeddag, International Day en meer.

**Nieuwe evenementen:**
What's next! - De Proeverij en Late Night Sport

**Blik terug:**
**Meesterweek door de jaren heen**
26e t/m 30e Meesterweek

**Blik vooruit:**
**Meesterweek interesse**
Solliciteer jij voor de 32e Meesterweek?

**Artikelen over WHAT'S NEXT!:** Joris Arts en Matthieu Petit

Ploum

# MEESTERWEEK

12 februari t/m 26 februari 2021

# VOORWOORD

Geachte lezer,

Wie de voorgaande edities van het enige echte Meesterweek magazine doorbladert, ziet dat de ontwikkeling en de groei van de Meesterweek niet heeft stilgestaan. Zo biedt de Meesterweek in vergelijking met drie jaar geleden zeven nieuwe themadagen aan, zijn de themadagen meer gericht op specifieke rechtsgebieden en kan de student dit jaar voor het eerst een dag geheel naar eigen keuze en planning invullen. Óók tijdens de voorbereidingen van deze editie blijkt dat innovatie niet uit kan blijven, aangezien wij dit jaar al het traditionele hebben moeten heroverwegen. Lockdown na lockdown en uiteindelijk zelfs een avondklok resulteerden erin dat fysieke kantoorbezoeken gecanceld werden, recruitmentevents moesten worden uitgesteld en borrels plaatsvonden achter een computerscherm. Grote kans dat je dit als ongewild en anders dan gehoopt kwalificeert, maar toch ben ik van mening dat deze omstandigheden ervoor hebben gezorgd dat we creatiever dan ooit zijn geweest. Daarom weet ik ook zeker dat ik namens de hele 31e Meesterweek mag zeggen: trotser hadden we niet kunnen zijn!

Dit bijzondere jaar vraagt om een bijzonder thema, daarom zal dit jaar het thema 'WHAT'S NEXT!' centraal staan. Met dit statement leggen we de focus op de ontwikkeling van studenten tijdens en na de studie. We focussen dit jaar extra op het belichten van de brede carrièreperspectieven die schuilgaan achter een juridische studie. Zo bieden wij meer rechtsgebieden aan en zoeken we verder dan enkel de advocatuur. Dat keuzes niet snel genoeg kunnen worden gemaakt, blijkt ook uit het feit dat wij dit jaar voor het eerst een keuzemogelijkheid aanbieden tijdens de Propedeusedag. Ben jij into het pleiten en de advocatuur? Kies dan voor track I: Law. Ben jij meer gericht op de cijfers en de consultancykant? Dan krijg je als eerstejaarsstudent dit jaar de kans om te kiezen voor track II: Tax.
Niet alleen de eerstejaarsstudenten hebben dit jaar veel keuze, ook studenten in een latere studiefase hebben dit jaar meer keuze dan ooit. Naast de gespecificeerde dubbele tracks, bieden wij dit jaar ook de mogelijkheid om een dag (de Pleit- en Mediationdag) geheel naar eigen keuze in te richten. Het is letterlijk: you decide what's next!
Met het oog op het vergroten van de Meesterweek als merk, hebben wij dit jaar, naast de masterclasses, ook gekozen voor een grotere internationale invalshoek. Zo introduceren wij dit jaar de International Day. Naast het feit dat deze themadag ook toegankelijk is voor niet-Nederlands sprekende studenten, verbreden wij op deze manier ook onze horizon, omdat voor het eerst in de geschiedenis een niet in Nederland gevestigd kantoor zal deelnemen. Op deze manier willen wij studenten graag op het hart drukken dat niets te gek is: volg je dromen en doe alles met passie!

Dit zijn echter niet de enige beweegredenen achter ons thema geweest. Het thema staat dit jaar ook voor doorzettingsvermogen, de zoektocht naar perspectief en kansen en sluit daarom perfect aan op de nadelige gevolgen van de coronacrisis voor studenten. Afgelopen jaar is voor veel mensen een zwaar jaar geweest, met voorlopig (nog) geen rooskleurig uitzicht. De aankomende periode zal voor iedereen in het teken staan van herstel. Het zijn onzekere tijden en wij willen studenten graag een hart onder de riem steken door middel van dit statement. What's next? Reken maar, nog heel veel! Wij nemen studenten aan de hand om dit te ontdekken. Samen kijken we in kansen en bouwen we aan een toekomst. Kom maar op!
Ook tijdens de organisatie van de Meesterweek hebben wij de nadelige gevolgen van de coronacrisis ervaren. Wij hebben daardoor bepaalde keuzes moeten maken, zoals een digitale opening - te volgen via een livestream - en het verplaatsen van de Recruitmentdag. Maar maakt dit onze Meesterweek nu echt minder leuk? Nee, want één ding kan je wel verzekeren: voor elke deur die dichtgaat, gaan er twee nieuwe open! Dit maakt ons uniek, maar toch ook zo overeenkomstig met de voorgaande edities. We blijven de brug slaan tussen theorie en praktijk en we bieden studenten en kantoren de mogelijkheid om elkaar te leren kennen.

Thom stimuleert ons al een tijdje om op een gekscherende manier waardering voor elkaar uit te spreken, waarop wij altijd lachend reageren dat we dat onzin vinden. Maar na dit turbulente halfjaar kan ik hem geen ongelijk meer geven. Dus bij dezen: Gabi bedankt voor je standvastigheid en je creativiteit, Philien bedankt voor je doorzettingsvermogen en het delen van je overtuigingen, Car bedankt voor frisse ideeën en je eerlijkheid, Ireen bedankt voor de stabiele basis en je support, Sen bedankt voor je rust en je controle en last but not least: lieve Thom bedankt voor je vriendelijkheid en je vertrouwen!

So what's next? De opening op vrijdag 12 februari 2021, zien we jou daar? Namens de hele Meesterweek: geniet van deze editie, het is er een voor in de boeken!

Met hartelijke groet,

**Sietske Prosman**
**Voorzitter 31e Meesterweek**

# INHOUDSOPGAVE


## Meesterweek 2021

06 Meesterweek Commissie

## Programma Meesterweek

07 Overzicht themadagen
08 Openingscongres
09 Vastgoedrechtdag
10 Propedeusedag
11 Pleit- en Mediationdag
12 Strafrechtdag
13 IE-rechtdag
14 Techdag
15 Late Night Sport by Houthoff
16 WHAT'S NEXT! - De Proeverij
17 International Day
18 Handelsrechtdag
19 Staats- en Bestuursrechtdag
20 Ondernemingsrechtdag
21 Financiële dag
22 Recruitmentdag
23 Ploum Eindfeest
24 Joris Arts - WHAT'S NEXT!
25 Matthieu Petit - WHAT'S NEXT!

## Kantoren en organisaties

26 Ploum
28 Baker McKenzie
30 Houthoff
32 Ministerie van JenV
34 Rechtbank Rotterdam
36 Van Doorne
38 Van Traa Advocaten
40 Borsboom & Hamm Advocaten
41 Libertas Advocaten
42 Erasmus School of Law

44 Blik terug: Meesterweek door de jaren heen
46 Blik vooruit: Meesterweek interesse
50 Comité van Aanbeveling
51 Colofon

# DE 31E MEESTERWEEK

**Sietske Prosman**
Voorzitter

**Carly Baas**
Commissaris Externe Betrekkingen

**Thom van Ark**
Secretaris

**Philine Bertrams**
Commissaris Externe Betrekkingen

**Senne Markesteijn**
Penningmeester

**Gabriela Trogrlic**
Commissaris Marketing

# OVERZICHT THEMADAGEN

De Meesterweek biedt dagen in verschillende vormen aan. Zo hebben wij naast het Openingscongres, de Recruitmentdag, De Proeverij, Late Night Sport en de elf verschillende themadagen ook een eindfeest. Op de volgende bladzijdes kun je per themadag het programma zien en kun je – om een beter beeld te krijgen van het desbetreffende rechtsgebied – de ervaring die studenten met dat rechtsgebied hebben lezen. Dit zijn studenten die eerder aan de Meesterweek hebben deelgenomen of bezig zijn met een master in het desbetreffende rechtsgebied. In het onderstaande schema kun je gemakkelijk zien voor welke dagen jij je kunt aanmelden. Juridische studenten uit heel Nederland kunnen zich inschrijven voor de themadagen.

| Themadagen | Eerstejaars-studenten | Tweedejaars-studenten | Derdejaars-studenten | Masterstudenten |
|---|---|---|---|---|
| Openingscongres | X | X | X | X |
| Vastgoeddag | | X | X | X |
| Propedeusedag | X | | | |
| Pleit- en mediation | | X | X | X |
| Strafrechtdag | | X | X | X |
| IE-rechtdag | | X | X | X |
| Techdag | | X | X | X |
| Late Night Sport | X | X | X | X |
| De Proeverij | X | X | | |
| International Day | | X | X | X |
| Handelsrechtdag | | X | X | X |
| Staats- en bestuurs | | X | X | X |
| Ondernemingsrecht | | X | X | X |
| Financiële dag | | X | X | X |
| Recruitmentdag | | | X | X |
| Eindfeest | X | X | X | X |

# OPENINGSCONGRES - THE PLOUM TALKSHOW

## Vrijdag 12 februari

**Doelgroep:** Iedereen
**Locatie:** Livestream via Youtube
**Deelname:** Gratis
**Programma:** Bekijk voor meer informatie over het programma onze website

Dit jaar is het openingscongres in een ander jasje gehesen. Zo organiseren wij namelijk The Ploum Talkshow. In plaats van op een fysiek congres, zullen onze sprekers jullie vanuit een studio in Amsterdam te woord staan. Via een livestream op youtube zal ons openingscongres voor iedereen te volgen zijn! Er kunnen zelfs vragen worden gesteld en er is de mogelijkheid om 'in-te-zoomen', zodat je als publiek kan schitteren naast onze geweldige sprekers!

Nu genoeg over de technische aspecten, want het belangrijkste zijn natuurlijk de aanwezige sprekers! Met trots presenteren wij: prof. dr. Diederik Gommers, mr. Marry de Gaay Fortman en Lauren Verster (als dagvoorzitter).

Diederik Gommers is voor velen inmiddels erg bekend. Zo is hij een Nederlandse professor en arts met intensieve zorg als medisch specialisme. Hij is werkzaam als intensivist bij het academisch ziekenhuis
Erasmus MC in Rotterdam en voorzitter van de Nederlandse Vereniging voor Intensive Care. Ook is dhr. Gommers momenteel het gezicht om studenten, scholieren en jongeren te woord te staan in deze corona crisis. Het zijn onzekere tijden en wij willen studenten samen met dhr. Gommers graag een hart onder de riem steken door middel van dit statement. What's Next? Reken maar, nog heel veel en wij nemen studenten aan de hand om dit te ontdekken. Samen kijken we in kansen en bouwen we aan een toekomst. Kom maar op!

In het kader van What's Next kan Marry de Gaay Fortman natuurlijk niet ontbreken. Mevrouw De Gaay Fortman is naast partner bij Houthoff ook nog eens voorzitter van Topvrouwen.nl. Afgelopen jaar is mevrouw De Gaay Fortman wederom uitgeroepen tot een van de meest invloedrijke Nederlanders. Kortom, zo'n powervrouw mag dit jaar tijdens de Meesterweek niet ontbreken.

Naast deze powersprekers hebben we ook niemand minder dan Lauren Verster uitgenodigd. Jullie zullen haar kennen van vele televisieprogramma's, waaronder de meest bekende: Lauren! In dit programma blijkt dat Lauren niet vies is van een uitdaging en altijd alles met twee handen aan-pakt. Lauren Verster zal ons versterken als moderator en onze sprekers uitdagen met spraakma-kende interviews.

# VASTGOEDRECHTDAG - GET "REAL"-ESTATE

## Dinsdag 15 februari

**Rechtsgebied: Vastgoedrecht**
**Doelgroep:** Tweedejaars-, derdejaars- en masterstudenten
**Locatie:** Ploum en Straatman Koster Advocaten
**Deelname:** € 4
**Programma:**

| | |
|---|---|
| 11:00 | Aanvang programma Ploum |
| 13:00 | Pauze met lunch thuis bezorgd |
| 14:00 | Aanvang programma Straatman Koster Advocaten |
| 16:15 | Champagneproeverij en netwerkmoment met Straatman Koster Advocaten |

Voor het eerst in de geschiedenis van de Meesterweek organiseren we een dag in het teken van het vastgoedrecht. Dit kan nog een beetje onbekend in de oren klinken en dat is ook begrijpelijk, want er bestaat geen vak 'Vastgoedrecht' tijdens de studie. Het Vastgoedrecht is een heel uitgebreid rechtsgebied, wat zowel het publiek- als het privaatrecht omvat. Zo zal je bij de publiekrechtelijke kant het bestuurs- en aanbestedingsrecht tegenkomen en in het privaatrecht kom je het contracten-, goederen- en burgerlijk procesrecht tegen. Super divers en interessant, dus daarom een perfecte uitlichting van een voor ons nog onbekend rechtsgebied!
Met deze beschrijving zijn we er natuurlijk niet, het vastgoedrecht is veelomvattend en de mogelijkheden zijn onbeperkt. Daarom leggen we jou alles uit over het vastgoedrecht tijdens deze themadag.

Op deze dag zal je in de ochtend (digitaal) langsgaan bij Ploum, waar het vastgoedrecht onderdeel van hun full service-praktijk is. In de middag brengen we een digitaal bezoek aan Straatman Koster Advocaten, een echt niche kantoor dat is gespecialiseerd in het vastgoedrecht. Beide kantoren zijn van Rotterdamse origine. Hier zal je aan de hand van een interactieve casus met de bovengenoemde rechtsgebieden aan de slag gaan. Op deze manier zullen we je verwelkomen in de magische wereld van het vastgoedrecht.

Naast het informatieve programma zullen we je trakteren op een lekkere lunch en een te gekke borrel. Tijdens de lunch krijg je de keuze uit speciale belegde broodjes die jullie thuis zullen ontvangen. Tijdens de borrel zullen we de eerste dag van de Meesterweek feestelijk aftrappen met een Champagne proeverij. Houd je voordeur in de gaten, want deze pakketjes worden persoonlijk door ons overhandigd. See you soon!

**- 31e Meesterweek -**

## Dinsdag 16 februari

**Rechtsgebied: Diverse rechtsgebieden**
**Doelgroep:** Eerstejaarsstudenten
**Track I:** Rechtbank Rotterdam en Cees Advocaten
**Track II:** Belastingdienst en Loyens en Loeff
**Deelname:** € 4

**Programma track I: Law:**

| | |
|---|---|
| 11:00 | Aanvang programma Rechtbank Rotterdam |
| 13:00 | Pauze |
| 14:00 | Aanvang programma CEES Advocaten |
| 16:15 | Bierproeverij en netwerkmoment met CEES Advocaten |

**Programma track II: Tax:**

| | |
|---|---|
| 11:00 | Aanvang programma Belastingdienst |
| 13:00 | Pauze |
| 14:00 | Aanvang programma Loyens & Loeff |
| 16:15 | Bierproeverij en netwerkmoment met Loyens & Loeff |

We hebben ervoor gekozen om twee tracks te organiseren: een track 'Law' en een track 'Tax'. Dit betekent dat er op een dag tegelijkertijd twee verschillende routes te belopen zijn. Dit is dé kans voor de twijfelende student om erachter te komen wat nu echt bij je past: rechtsgeleerdheid of het fiscale recht. Voor de studenten die hun studierichting wel al zeker weten is dit de uitgelezen kans om kennis te maken met de praktijk.

**'Durf de grenzen op te zoeken en blijf jezelf uitdagen. De Propedeusedag is daar de ideale eerste stap in.'**

De Meesterweek: het grootste juridische studentencongres van de Benelux en voor de rechtenstudent de uitgelezen kans om zich te verdiepen in de wereld van het recht. Als eerstejaars student kan de hoeveelheid aan rechtsgebieden overweldigend lijken. De Propedeusedag van de Meesterweek is speciaal ingericht voor eerstejaars studenten, om een eerste kennismaking te krijgen met het recht in de praktijk. Een jaar geleden nam ik zelf deel aan de Propedeusedag. Op het programma stond een bezoek aan een advocatenkantoor en de Rechtbank Rotterdam. Bij de rechtbank kregen we de kans om een pleidooi te houden in de meervoudige kamer. Een unieke beleving en voor mij de realisatie dat een toekomst in een togaberoep een mooi streven is.

Deze eerste kennismaking met de praktijk is onwijs waardevol en geeft nieuwe inzichten in je interesses en talenten. Helaas is het voor de eerstejaars studenten van nu niet eenvoudig om zich goed te verdiepen in alle mogelijkheden, maar juist nu is die brug tussen de theorie en praktijk belangrijk. Durf de grenzen op te zoeken en blijf jezelf uitdagen. De Propedeusedag is daar de ideale eerste stap in.

**- Josje de Vries -**
**Student Rechtsgeleerdheid**

## Dinsdag 16 februari

**Rechtsgebied: Personen- en familierecht, Aansprakelijkheid- en verzekeringsrecht, Contractenrecht en Arbeidsrecht**
**Doelgroep:** Tweedejaars-, derdejaars- en masterstudenten
**Locatie:** ScheerSanders Advocaten, Maarten Tromp, Ten Holter Noordam en Dirkzwager.
**Deelname:** € 4
**Programma:**

| | |
|---|---|
| 11:00 | Aanvang programma bij eerste kantoor naar keuze |
| 13:00 | Pauze |
| 14:00 | Aanvang programma bij tweede kantoor naar keuze |
| 16:15 | Bierproeverij en netwerkmoment met de gekozen kantoren |

Heb jij er altijd al van gedroomd om goed te leren pleiten en je mannetje (of vrouwtje) in de rechtszaal te staan, dan is dit jouw kans! Op de Pleit- en Mediationdag zul je namelijk met deze skills aan de slag gaan bij verschillende soorten kantoren. Elk deelnemend kantoor heeft een bepaalde specialisatie en zal jou in de wereld van dat rechtsgebied meenemen en wijs maken.

Dit is dé dag die je geheel naar eigen wens kunt invullen, een primeur voor de Meesterweek. Er zullen dit jaar 4 verschillende advocatenkantoren meedoen aan deze Themadag.

De Themadag zal bestaan uit twee dagdelen, de ochtend en de middag. In de ochtend heb je de keuze uit Scheersanders Advocaten en Maarten Tromp Advocaten en in de middag tussen Ten Holter Noordam Advocaten en Dirkzwager. Zo is het mogelijk om zelf te beslissen naar welke kantoren je wilt gaan en welke rechtsgebieden jou leuk lijken!

**'De Pleit- en Mediationdag is dan ook dé uitgelezen kans om kennis te maken met de veelzijdige wereld van geschilbeslechting die je niet wil missen.'**

Heb je de ambitie om in toga de belangen van je cliënt te verdedigen ten overstaan van de rechter? Of ben je wellicht de juridische scheidsrechter die geslaagde gesprekken laat overvloeien in een mediationovereenkomst? Wie weet ben jij dé jurist die namens een verzekeraar een verweerschrift met onovertrefbare argumentatie weet dicht te timmeren. Welke keuze je ook maakt, het beschikken over de juiste gereedschappen zal een sleutelrol spelen in jouw succes als advocaat of juridisch professional bij het oplossen van geschillen en juridische vraagstukken.

Deelname aan de pleit- en mediatondag zal je leren dat naast goed kunnen spreken, het minstens zo belangrijk is om goed te kunnen luisteren en met welke skills je het meeste voordeel haalt uit onderhandelingen en zittingen. Dat deze vaardigheden goed van pas komen merkte ik bij het schrijven van memo's tijdens mijn student-stage in de advocatuur, maar ook in de voorbereiding van pleidooien bij deelname aan diverse pleitwedstrijden en bij het oriënteren op mijn beroepskeuze.

Het mooie hieraan is ook dat het niet is voorbehouden aan slechts één rechtsgebied en je er alle kanten mee op kunt. De Pleit- en Mediationdag is dan ook dé uitgelezen kans om kennis te maken met de veelzijdige wereld van geschilbeslechting die je niet wil missen.

**- Jurgen Morgenstond -**
**Bachelorstudent Rechtsgeleerdheid**

## Dinsdag 18 februari

**Rechtsgebied: Strafrecht**
**Doelgroep:** Tweedejaars-, derdejaars- en masterstudenten
**Track I:** Lezing door OvJ Karin Janssen en Freeke & Monster
**Track II:** Sjöcrona Van Stigt Advocaten en Libertas Advocaten
**Deelname:** € 4

**Programma track I: Traditioneel strafrecht:**

| | |
|---|---|
| 11:00 | Aanvang programma Officier van Justitie |
| 13:00 | Pauze |
| 14:00 | Aanvang programma Freeke & Monster |
| 16:30 | Afsluitende escape room |

**Programma track II: Financieel strafrecht:**

| | |
|---|---|
| 11:00 | Aanvang programma Sjöcrona van Stigt |
| 13:00 | Pauze |
| 14:00 | Aanvang programma Libertas Advocaten |
| 16:15 | Aansluitende borrel met Sjöcrona van Stigt en Libertas Advocaten |

Het strafrecht is misschien wel het bekendste rechtsgebied onder de studenten en ook het rechtsgebied wat het meest tot de verbeelding spreekt. Omdat het strafrecht niet zo simpel is als het lijkt en omdat je hier verschillende richtingen mee op kan, hebben we dit jaar voor het eerst twee tracks op de Strafrechtdag. Dit betekent dat er op een dag tegelijkertijd twee verschillende routes te volgen zijn. De traditionele en de financiële route. De traditionele strafzaken staan namelijk voortdurend in de schijnwerpers van de maatschappij, maar het financiële strafrecht blijkt nog onderbelicht.

**‘Persoonlijk heeft de Strafrechtdag van de Meesterweek voor mij de doorslag gegeven om aan de master strafrecht te beginnen.’**

Het strafrecht is meer dan alleen een rechtsgebied. Het geeft een adequate inrichting van de sanctionering van onwenselijk en strafbaar gedrag. Strafzaken staan voortdurend in de schijnwerpers van de maatschappelijke aandacht, waarin wordt geschreeuwd om strafrechtelijke handhaving. Inhoudelijk ligt de focus op de actoren van de strafrechtpleging. De officier van justitie, de rechter en de raadsman dienen als een driepoot in de rechtszaal, maar tegenwoordig speelt het slachtoffer ook een steeds grotere rol. Oftewel, het strafrecht is een grote wisselwerking tussen de spannende praktijk en de achterliggende rol van de partijen.

De Strafrechtdag is de ideale aangelegenheid om jou inzicht te verschaffen over die verhoudingen. De Meesterweek slaat een brug tussen de studenten en de praktijk. Persoonlijk heeft de Strafrechtdag van de Meesterweek voor mij de doorslag gegeven om aan de master strafrecht te beginnen. Ik heb geen moment spijt en ik weet nu wat ik wil na mijn master.

Wil jij dus weten hoe het er in de praktijk aan toe gaat, wat de verhoudingen tussen de officier van justitie, de raadsman en de advocaat zijn, of wil je weten welke keuzes je moet maken en ‘What’s next’? Dan biedt de strafrechtdag voor jou de uitgelezen kans om dat te weten te komen.

**– Jorn van Dijk –**

# IE-RECHTDAG - PROTECT WHAT IS YOURS

## Maandag 18 februari

**Rechtsgebied: Intellectueel Eigendomsrecht**
**Doelgroep:** Tweedejaars-, derdejaars- en masterstudenten
**Locatie:** Ploum en HOYNG ROKH MONEGIER
**Deelname:** € 4
**Programma:**

| | |
|---|---|
| 11:00 | Aanvang programma Ploum |
| 13:00 | Pauze |
| 14:00 | Aanvang programma HOYNG ROKH MONEGIER |
| 16:15 | Aansluitende borrel met Ploum en HOYNG ROKH MONEGIER |

In de ochtend zal je een (digitaal) kantoorbezoek brengen aan Ploum. Met het IE-recht team van dit full service advocatenkantoor vertellen zij je alles over het IE-recht, onder andere aan de hand van een casus.

In de middag zal Hoyng Rokh Monegier het programma overnemen. Zij zijn een nichekantoor dat zich focust op het IE-recht. Hoyng Rokh Monegier behandelt veel uiteenlopende IE-rechtszaken en daarnaast zijn zij het 'go-to' IE advocatenkantoor in Europa.

Deze dag wordt afgesloten met een sushiborrel onder het genot van verschillende japanse biertjes. Dé unieke kans om de advocaten en medewerkers van deze kantoren beter te leren kennen en al je vragen te stellen.

**'Hoewel dit rechtsgebied niet terugkomt tijdens je bachelor, is het volop in ontwikkeling en kan het zeker niet achterwege worden gelaten.'**

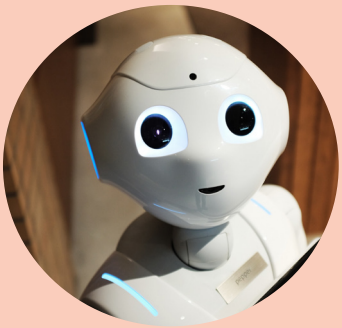

Wat gebeurt er als je logo wordt gebruikt door een ander of als je bedrijfsnaam wordt overgenomen? Hoe zorg je ervoor dat jij door jouw gemaakte ontwerpen, muziek of teksten beschermt? Dit zijn vragen die terugkomen op de IE-recht dag.

Het merkenrecht, auteursrecht en octrooirecht beginnen een steeds prominentere rol aan te nemen binnen het juridische landschap, zowel nationaal als internationaal. Hoewel dit rechtsgebied niet terugkomt tijdens je bachelor, is het volop in ontwikkeling en kan het zeker niet achterwege worden gelaten.

Zien we jou 18 februari op de IE-Rechtdag? Tot dan!

**- 31e Meesterweek -**

# TECHDAG - LET'S GET DIGITAL!

## Vrijdag 21 februari

**Rechtsgebied: ICT, Privacy & Legal Tech**
**Doelgroep:** Tweedejaars-, derdejaars- en masterstudenten
**Locatie:** Bird&Bird en Van Benthem en Keulen
**Deelname:** € 4
**Programma:**

| | |
|---|---|
| 11:00 | Aanvang programma Bird&Bird |
| 13:00 | Pauze |
| 14:00 | Aanvang programma Van Benthem & Keulen |
| 16:15 | Gin Tonic proeverij met Van Benthem en Keulen |

In een innoverende en digitale wereld kan een Techdag niet ontbreken. We leven in een wereld die steeds digitaler wordt en waar veel gebruik wordt gemaakt van big data en algoritmes om tot beslissingen te komen. Dit brengt veel juridische vraagstukken met zich mee waar legal tech kantoren in gespecialiseerd zijn. Welke vraagstukken moet je aan denken? Bijvoorbeeld de invloed van artificial intelligence op het beroep van de advocaat en het ontstaan van discriminatie door selectiemethoden op basis van Big Data. Lijkt jou het leuk om naast de studie in de boeken je ook meer te verdiepen in de technologie, dan is dit deze dag voor jou!

Een borrel aan het einde van de dag kan natuurlijk niet ontbreken, we zullen afsluiten met een Gin Tonic proeverij! Let the networking be-gin!

**'Het leuke aan de Techdag is dat het een enorm praktische dag is.'**

Ondanks dat sommmige universiteiten de technologische kanten van het recht ( waaronder IT en Privacy) nog niet in hun vakkenaanbod hebben opgenomen, biedt de Techdag van de Meesterweek studenten toch de mogelijkheid om dit rechtsgebied te verkennen. Juist deze aanvulling is een groot gewin om studenten een bewuste en weloverwogen keuze te laten maken.

Zelf wist ik al vroeg in de bachelor dat ik juist de technologische kant van het recht enorm interessant vond. Afgelopen jaar heb ik deelgenomen aan de Techdag tijdens mijn master Law & Technology (Tilburg University), maar niet gevreesd; de dag is ingericht op studenten met een minimale kennis van dit rechtsgebied. Een korte inleiding in het recht biedt een goede introductie om enthousiasme voor deze discipline op te wekken.

Het leuke aan de Techdag is dat het een enorm praktische dag is. Na de korte inleiding werd er een casus voorgelegd die - na de nodige voorbereidingstijd - gepresenteerd werd bij een cliënt: afgelopen jaar niemand minder dan Douwe Egberts. De combinatie van een introductie en een praktische uitvoering maakt de dag erg interactief en biedt de mogelijkheid om echt een kijkje in de praktijk te nemen.

**- Mr. Bobbi Bink -**
**Advocaat-stagiair bij JustRight**

# LATE NIGHT SPORT BY HOUTHOFF

**Doelgroep:** Iedereen
**Deelname:** Gratis

Korte daagjes, lang studeren in je kamer, winterdip volop aanwezig. Samen met Houthoff prikken wij daar doorheen. Met oog op de lastige tijd met verschillende corona maatregelen is de fysieke en mentale gesteldheid van jongeren erg belangrijk en is de toegevoegde waarde van een avondje gezellig sporten des te groter. Dit jaar zal er een unieke avond worden georganiseerd waarop wij lekker de handen uit de mouwen zullen steken. Er zal een leuke bootcamp/workout worden georganiseerd door Houthoff. Deze sportavond zal volledig aansluiten bij ons thema, waarbij we willen benadrukken dat mentale gesteldheid gepaard gaat met fysieke gezondheid. A healthy body makes a healthy mind, althans dat kan natuurlijk een beetje helpen. Dus, zien wij jou op de Late Night Sport by Houthoff ?

Houd voor de exacte locatie en het tijdstip onze website en socials in de gaten.

**- 31e Meesterweek -**

# WHAT'S NEXT! - DE PROEVERIJ

**Doelgroep:** Eerstejaars- en tweedejaarsstudenten

Eerste- en tweedejaars studenten opgelet!

De Recruitmentdag is de mogelijkheid voor de derdejaarsstudenten en de masterstudenten om in direct contact te komen met kantoren. Om je hier al op voor te bereiden, zullen we dit jaar voor de aller eerste keer de Proeverij organiseren.

De Proeverij is een nieuw evenement waarbij je een middag in nauw contact komt met kantoren en recruiters waarbij je alvast een voorbereiding hebt op wat later gaat komen. Je kan maar nooit te vroeg beginnen met connecties leggen en je mogelijkheden ontdekken. Onder het genot van het proeven van verschillende wijnen en hapjes krijg je ook de mogelijkheid om te proeven van de sfeer binnen verschillende kantoren.

De Proeverij zal een middagprogramma zijn waarbij er 30 plekken beschikbaar zijn. Bij aanmelding zul je je CV moeten toevoegen, op basis hiervan kunnen de kantoren zich al voorbereiden op wie er tegenover hen komt te zitten. Kom jij lekkere wijn proeven en kantoren alvast leren kennen? Schrijf je dan in!

Houd voor de exacte locatie en het tijdstip onze website en socials in de gaten.

**- 31e Meesterweek -**

# INTERNATIONAL DAY - GET CONNECTED, OPERATE EVERYWHERE

## Dinsdag 19 februari

**Area of practice: International law**
**Audience:** Sophomore, third year and master students
**Location:** Eversheds Sutherland and Latham & Watkins
**Fee:** € 4
**Program:**

| | |
|---|---|
| 11:00 | Start of the Eversheds Sutherland program |
| 13:00 | Lunch break, with lunch delivered at home |
| 14:00 | Start of the Latham & Watkins program |
| 16:00 | Closing of the International Day |

Has it always been your dream to discover the world while working? Then this day will be perfect for you! This year, for the first time in history, we will organise an International Day. During this day you will discover your options abroad, what it is like to work with firms all around the world, and you will get an introduction to international law. We kick the day off with Eversheds Sutherland. Besides that this firm is located in Rotterdam and Amsterdam, it also has offices in 68 other countries in the world. They will give you a glimpse of what it's like to work at an international law firm this size.

We will continue the program with a digital visit to the second largest law firm in the world, namely: Latham & Watkins. During this visit, you will be introduced to a number of lawyers and partners of the firm. In addition, you will be seperated into smaller groups to effectuate interactivity. A large firm like this naturally has large clients. We can already inform you that one of these clients is Netflix!

So, do you want to know what it's like to work at a large firm with offices all over the world? Register for the first edition of the International Day!

**- 31st Meesterweek -**

# HANDELSRECHTDAG - BY SEA, BY AIR, BY ROAD, WHAT'S NEXT?

## Maandag 22 februari

**Rechtsgebied: Handelsrecht**
**Doelgroep:** Tweedejaars-, derdejaars- en masterstudenten
**Locatie:** Van Traa Advocaten
**Deelname:** € 4
**Programma:**

| | |
|---|---|
| 11:00 | Aanvang programma Van Traa Advocaten |
| 13:00 | Aansluitende kroketproeverij met Van Traa Advocaten |

Houd jij ervan om je handen uit de mouwen te steken en kan je tegen een stootje. Dat is de zogenaamde 'natte praktijk' zeker geschikt voor jou! In het handelsrecht gaat het veelal om grote bedragen en grote bedrijven waarbij er van alles misgaat en er super snel gehandeld moet worden. De Handelsrechtdag is een uitdagende themadag die erg internationaal georiënteerd is. Je zal leren hoe het is om over de grenzen van het Nederlandse recht heen te kijken.

Deze dag zal wel Hollands eindigen met een lekkere kroket proeverij (ook vega opties) van het Kroket Loket onder het genot van lekkere biertjes. See you there!

**'Naast dat je al je vragen kan stellen aan specialisten op dit vakgebied, kom je ook op plekken in de haven waar je normaal niet zo snel zou komen'**

Toen ik vorig jaar tegen medestudenten vertelde dat ik de master Maritime & Transport Law aan de Erasmus Universiteit ging volgen, kreeg ik van hen vaak vragende blikken als reactie. Veel van mijn studiegenoten hadden nog nooit van deze specialisatie gehoord en dit vond ik opvallend aangezien de Rotterdamse haven één van de belangrijkste havens ter wereld is, wat Rotterdam een échte handelsstad maakt. Er is daarom dan ook geen betere plek om je te specialiseren in het handelsrecht dan hier in Rotterdam. Het is een uitdagende master die erg internationaal georienteerd is, waardoor je over de grenzen van het Nederlandse recht heen leert kijken. Verder leer je zaken oplossen die erg tot de verbeelding spreken en waarbij vaak grote bedragen gemoeid zijn.

Deelnemen aan de Handelsrechtdag van de Meesterweek geeft je echt een kijkje in de praktijk van de veelzijdige Rotterdamse haven. Zelf ben ik erg blij dat ik me had ingeschreven voor deze dag. Na afloop was ik dan ook zo enthousiast geworden dat mijn masterkeuze vaststond. Naast dat je al je vragen kan stellen aan specialisten op dit vakgebied, kom je ook op plekken in de haven waar je normaal niet zo snel zou komen. Ik weet zeker dat je geen spijt krijgt!

**- Daniel Bosveld -**
**Masterstudent Maritime & Transport Law**

## Maandag 22 februari

**Rechtsgebied: Staats- en Bestuursrecht**
**Doelgroep:** Tweedejaars-, derdejaars- en masterstudenten
**Locatie:** Blenheim Advocaten en EIFFEL
**Deelname:** € 4
**Programma:**

| | |
|---|---|
| 11:00 | Aanvang programma Blenheim Advocaten |
| 13:00 | Pauze |
| 14:00 | Aanvang programma EIFFEL |
| 16:15 | Aansluitende borrel met EIFFEL |

Het Staats- en Bestuursrecht is een rechtsgebied dat je - zonder het door te hebben- elke dag tegen komt. Vrijwel alle actuele en maatschappelijke vraagstukken van 2020 en 2021 houden verband met het staats- en bestuursrecht. Zeker nu in deze Corona samenleving, denk aan de persconferenties elke week. Het is een rechtsgebied wat volop in beweging is en nooit stil staat. Daarom kan een Staats- en Bestuursrechtdag op de Meesterweek uiteraard niet ontbreken! Je zal deze dag onder andere het contrast zien tussen voor en tegen de overheid werken. Ben jij benieuwd naar de verschillende mogelijkheden zowel binnen en buiten de advocatuur? Meld je dan aan voor de Staats- en Bestuursrechtdag!

De dag zal worden afgesloten door een super leuke borrel, met een Touch of Orange. De mogelijkheid om al je vragen te kunnen stellen aan de twee deelnemende kantoren. Wij zullen het borrelpakket bij jullie thuis bezorgen!

### 'Je zal er al snel achter komen dat staats- en bestuursrecht allesbehalve saai is'

Heb je nog twijfels of de master staats- en bestuursrecht bij je past? De themadag van de Meesterweek is dan een enorme aanrader!

Als ik aan andere rechtenstudenten vertel dat ik de master staats- en bestuursrecht doe, krijg ik vaak de opmerking dat de vakken zo droog en saai overkomen in de bachelor. Staats- en bestuursrecht is echter allesbehalve saai! Het is een rechtsgebied dat je - zonder het door te hebben - elke dag tegenkomt. Een biertje drinken op een terras? Het café heeft hiervoor een vergunning nodig. De aanpak van drugsoverlast in de buurt? Deze bevoegdheden ontleent de burgemeester aan het bestuursrecht. Daarnaast houden veel actuele en maatschappelijke vraagstukken van 2020 verband met het staats- en bestuursrecht. Denk bijvoorbeeld aan de milieucrisis, de opvang van vluchtelingen, het terughalen van IS-vrouwen en natuurlijk niet te vergeten (hoewel ik dat toch liever wel zo snel mogelijk vergeet) de coronacrisis. Met andere woorden: een rechtsgebied wat volop in beweging is en nooit stil staat. Wat ik ook zo leuk vind aan het staats- en bestuursrecht, is het feit dat het veel raakvlakken met de politiek heeft. Dit maakt het allemaal nét iets sensationeler. Daarbij begint het bestuursrecht ook steeds een grotere rol in de samenleving in te nemen, waardoor je hiermee alle kanten op kan. De themadag van de Meesterweek geeft je een goed kijkje in de keuken van wat allemaal mogelijk is. Laat je dan ook vooral niet misleiden door de bachelor en geef het een kans! Je zal er al snel achter komen dat staats- en bestuursrecht allesbehalve saai is.

**- Maxime van Diemen -**
**Masterstudent Staats- en Bestuursrecht/Toga aan de Maas en Voorzitter Ius Mobile**

# ONDERNEMINGSRECHTDAG -WILL THIS BE YOUR NEXT UNDERTAKING?

## Dinsdag 23 februari

**Rechtsgebied: Ondernemingsrecht**
**Doelgroep:** Tweedejaars-, derdejaars- en masterstudenten
**Track I: Litigation:** Windt le grand Leeuwenburg en Evers Soerjatin
**Track II: Corporate:** DLA Piper en Lexence
**Deelname:** € 4
**Programma track I: Litigation:**

| | |
|---|---|
| 11:00 | Aanvang programma Windt le grand Leeuwenburg |
| 13:00 | Pauze |
| 14:00 | Aanvang programma Evers Soerjatin |
| 16:15 | Cocktailworkshop met Windt le grand Leeuwenburg en Evers Soerjatin. |

**Programma track II: Corporate:**

| | |
|---|---|
| 11:00 | Aanvang programma DLA Piper |
| 13:00 | Pauze |
| 14:00 | Aanvang programma Lexence |
| 16:15 | Cocktailworkshop met DLA Piper en Lexence |

Rotterdam staat bekend als een stad van handen uit de mouwen steken. Als echte Rotterdammer zit het ondernemen in hart en nieren. Een Ondernemingsrechtdag tijdens de Meesterweek kan daarom ook niet ontbreken! Ben jij altijd al benieuwd geweest naar de juridische positie van grote bedrijven en heb je altijd al een ster willen worden in onderhandelen en deals sluiten? Handen uit de mouwen en meld je aan voor de Ondernemingsrechtdag! Dit jaar bieden wij jullie tijdens deze themadag twee zogeheten tracks aan: de litigation track en de corporate track.

**'Ik kijk met veel plezier terug op deze interessante dag waarop ik veel inzicht heb gekregen in de dagelijkse praktijk van een ondernemingsrechtadvocaat.'**

Vorig jaar ben ik mee geweest naar de ondernemingsrechtdag van de Meesterweek. Ik ben vanaf het begin van mijn rechtenstudie al geïnteresseerd in het ondernemingsrecht. Denk aan fusies en overnames, maar ook litigation vind ik erg interessant. Het leek mij leerzaam om een kijkje te nemen in de ondernemingsrechtelijke praktijk. Wij zijn deze dag naar twee verschillende kantoren geweest. Naast de inhoudelijke colleges en het zelf mogen onderhandelen aan de hand van een oefencasus, hebben we ook de verschillende kantoren zelf beter leren kennen. Je komt te weten wat zij belangrijk vinden en je ervaart de sfeer binnen de kantoren. Ook vond ik het fijn dat je al je vragen kon stellen aan de aanwezige advocaten. Deze dag heeft zeker bijgedragen aan mijn masterkeuze, wat waarschijnlijk het ondernemingsrecht wordt! Meedoen aan de ondernemingsrechtdag dit jaar is dus ook een echte aanrader.

**– Laura Wagemans –**
**Bachelorstudent Rechtsgeleerdheid**

# FINANCIËLE DAG - WELCOME TO THE WORLD OF MONEY

## Woensdag 24 februari

**Rechtsgebied: Financieel Recht**
**Doelgroep:** Tweedejaars-, derdejaars- en masterstudenten
**Locatie:** Rabobank en Hertoghs Advocaten
**Deelname:** € 4
**Programma:**

| | |
|---|---|
| 11:00 | Aanvang programma Rabobank |
| 13;00 | Pauze |
| 14:00 | Aanvang programma Hertoghs Advocaten |
| 16:15 | Aansluitende borrel met Rabobank en Hertoghs Advocaten |

Ben jij van alle markten thuis en geïnteresseerd op zowel financieel als fiscaal gebied? Meld je dan aan voor de Financiële dag. In de ochtend zul je op bezoek gaan bij de Rabobank en van alles te horen over het leven als bedrijfsjurist en de mogelijkheden buiten de advocatuur. Zij zullen je voorstellen aan een van hun belangrijkste cliënten op de Zuidas en je van voor tot achter meenemen in deze samenwerking.

In de middag breng je een bezoek aan Hertoghs Advocaten, een Rotterdams kantoor, bekend om hun hoogwaardige fiscale (proces) praktijk. Bij dit kantoor zul je in groepen aan de slag gaan met fiscale casussen en levensechte zittingen naspelen. Er wordt veel van je verwacht, dus zorg dat je goed voorbereid bent en je mannetje staat achter de camera!

Deze dag wordt afgesloten met een gezamenlijke Wijnproeverij, waarbij je onder het genot van verschillende wijntjes al je vragen kunt stellen aan de juristen en advocaten van de Rabobank & Hertoghs!

**'Voor mij heeft de financiële dag ervoor gezorgd dat ik een breder inzicht heb gekregen in wat ik later allemaal met mijn studie kan.'**

Afgelopen jaar heb ik met plezier deelgenomen aan de financiële dag. Op deze dag maakten we op een laagdrempelige manier kennis met juridische werkzaamheden in de financiële wereld. Zo maakten we vorig jaar kennis met de belastingdienst en met de Rabobank. Als fiscalist in wording heb ik eigenlijk altijd gedacht dat ik twee keuzes had, of werken als belastinginspecteur of werken als belastingadviseur. Dankzij de meesterweek heb ik echter contact gelegd met een fiscalist bij de Rabobank en ben ik te weten gekomen dat je als fiscalist ook de optie hebt om bijvoorbeeld intern voor een bank te gaan werken. Voor mij heeft de financiële dag ervoor gezorgd dat ik een breder inzicht heb gekregen in wat ik later allemaal met mijn studie kan.

Het feit dat ik fiscaal studeer en deze dag relevant voor mij is geweest doet niks af aan dat deze dag ook zeer informatief zou zijn voor een student rechtsgeleerdheid. Het recht kom je in de maatschappij overal tegen, waardoor er veel meer werk is voor een jurist dan advocatuur en rechtspraak. Deze dag is perfect om dat zelf te ondervinden en je horizon in baankansen te verbreden.

**- Saskia Groenen -**
**Bachelorstudent Fiscaal Recht**

## Donderdag 15 april

**Doelgroep:** Derdejaars- en masterstudenten
**Locatie:** SS Rotterdam (Rotterdam)
**Deelname:** € 10
**Let op:**
Door de huidige Covid-19 maatregelen, hebben wij als Meesterweek de keuze gemaakt om de Recruitmentdag dit jaar te verplaatsen naar 15 april 2021 omdat wij het belang van een fysieke Recruitmentdag zodanig groot achten.

De grootste dag van de Meesterweek is de Recruitmentdag. Deze zal dit jaar niet zoals altijd in de Kuip plaatsvinden, maar voor het eerst in de SS Rotterdam! Deelname aan deze dag is een unieke kans om kennis te maken met verschillende toonaangevende kantoren. Zelfs dit jaar zorgen wij ervoor dat jij de perfecte match zult vinden onder de negentien (!) advocatenkantoren die zullen deelnemen. Er vinden tijdens deze dag verschillende workshops en individuele gesprekken plaats. Genoeg kans om jezelf aan de verschillende kantoren te presenteren en kennis met ze te maken.

Als afsluiting van de Recruitmentdag, vindt het Recruitmentdiner plaats. Dit is een exclusieve kans om op een informele manier de kantoren beter te leren kennen. Zet je beste beentje voor en zorg dat jij die stage binnen sleept!

**'De Recruitmentdag is voor mij de dag geweest waarbij alles op zijn plek viel'**

Terugblikkend op vorig jaar is de Recruitmentdag voor mij de dag geweest waarbij alles op zijn plek viel: welke master ik wilde volgen, maar ook wat voor baan ik later zou willen. Na onze studie zijn er tal van mogelijkheden, waardoor het soms lastig is de juiste keuzes te maken. De Meesterweek - in het bijzonder de Recruitmentdag - is bij uitstek de gelegenheid om je hierbij te helpen.

Mijn advies: neem deel aan de Recruitmentdag en laat je verrassen. Het is een inspirerende dag waarbij je in contact komt met recruiters van verschillende - potentiële - werkgevers. Je kunt al je vragen stellen en ontdekken wat wel of niet bij jou past. Je leert de kantoren en bedrijven kennen, maar misschien nog wel belangrijker: je leert ook jezelf beter kennen. Het is belangrijk je breed te oriënteren en je mogelijkheden te verkennen, zodat je gerichte keuzes kunt maken. Dit kan niet beter op een dag als de Recruitmentdag, waar een grote selectie van werkgevers aanwezig is om jou daarbij te helpen. Deelname is van grote waarde, ongeacht of je in de bachelor- of masterfase zit. Wie weet sleep jij wel een mooie stage of baan uit deze dag!

**- Ashley Wisse -**
**Masterstudent Arbeidsrecht**

# PLOUM EINDFEEST - A LITTLE (HOUSE) PARTY NEVER KILLED NOBODY

## Vrijdag 26 februari

**Doelgroep:** Iedereen
**Locatie:** Bij jou thuis

De 31e Meesterweek kan natuurlijk niet worden afgesloten zonder het welbekende Eindfeest. Dit jaar niet in een drukbezochte kroeg, maar in je eigen huis! De Meesterweek organiseert namelijk speciaal voor jullie een Silent Disco met een eigen livestream! Het perfecte moment om de twee weken van spanning en netwerken af te sluiten. Dit keer in je huis met je huisgenoten, maar nog steeds 'connected' met ons en de rest van de deelnemers.

Met je huis krijg je bij aanmelding een koptelefoon en een fles Oranje Peachtree om de avond in te luiden en tot in de "vroege" uurtjes door te feesten. Met wie Zoom jij vanavond? Of met wie eindig jij digitaal?

See you there!

In het kader van WHAT'S NEXT!:

# Mr. Joris Arts over carrière en toekomst

"Het zoeken naar het antwoord op de vraag wat je "later worden wilt", heb ik gaandeweg leren loslaten."

In februari van dit jaar, vlak voor de corona-uitbraak, mocht ik bij jullie opening spreken in Hotel New York. Het thema was toen 'Limitless'. Wie had toen kunnen denken wat er op ons af zou komen? Jullie huidige thema 'What's next' is in ieder geval een goede vraag.

Ik ben eind vorig jaar (december 2020), na ruim 17 jaar, uit de advocatuur gestapt. Ik begin per 1 april 2021 als rechter hier in Rotterdam. Een overstap waar ik erg naar uitkijk.

Mijn overstap heeft overigens niks te maken met corona. Wel heeft corona en de daaropvolgende maatschappelijke ontwikkeling mij meer doen reflecteren op wat ik belangrijk vind en wil in mijn werk.

Maar laat ik bij het begin beginnen. Ik heb altijd met veel plezier in de advocatuur gewerkt. Aanvankelijk bij De Brauw en - na een tussenstap bij Economische Zaken - sinds 2008 bij BASE. Het is een prachtig vak en je leert er ontzettend veel. Het was niet zo dat ik van kinds af aan al advocaat of rechter wilde worden, eigenlijk wilde ik timmerman worden. Na een stage bij De Brauw ben ik de advocatuur eigenlijk ingerold. Toen ik midden twintig was wist ik ook nog niet zo goed wat ik 'later wilde worden'.

Het zoeken naar het antwoord op de vraag wat je "later worden wilt", heb ik gaandeweg leren loslaten. Ik denk ook niet dat je daar maar één antwoord op kan geven. Het antwoord hangt van je levensfase af en je persoonlijke ontwikkeling. Ik ben begonnen als advocaat, toen werd ik (wetgevings)jurist en daarna weer advocaat. En straks dus rechter. De rode draad is juridisch, maar de rollen daarin zijn anders.

Waarom nu de rechterlijke macht? Ik heb altijd met veel plezier processtukken geschreven en gepleit, maar ik zoek nu een rol met meer maatschappelijke betrokkenheid en impact. In de commerciële advocatuur mis ik dat zo nu en dan. Ook wil ik graag meer verschillende procedures doen. Niet alleen commerciële contracten, maar ook consumentengeschillen, burenruzies, ontslagzaken et cetera. Het schrijven van vonnissen lijkt me ook een mooi ambacht.

Een advies tot slot? Zoek niet naar die ene 'droombaan'. Er zijn er meerdere. Zoek vooral wat bij je past en accepteer dat dat kan veranderen. Daarvoor moet je eerst inzicht in jezelf hebben en in je motieven. En wees niet bang een keer (of vaker) van baan te veranderen. Het bevalt mij goed.

In het kader van WHAT'S NEXT!:

# Matthieu Petit

De voorzitter van de Meesterweek uit 1996 (de 6e editie)

Philine en Gabriela van de Meesterweek 2021 komen me op mijn werk bezoeken. Als oud-voorzitter van de Meesterweek 1996 heb ik met ze afgesproken in de prachtige Rotterdamse Markthal. Tot hun verbazing treffen zij mij met een schort voor, achter de balie van Het Kroket Loket, waar ik de lekkerste kroketten bak voor alle bezoekers en bewoners van de stad. En ik heb er nog veel plezier in ook.

Hoe is hij daar terecht gekomen, wat is er misgegaan met zijn carrière dat hij nu in de haute frituur is terechtgekomen, gaat er nu vast door je hoofd.

Rechtenstudenten staren zich in de laatste fase van hun studie vaak blind op een loopbaan bij een van de grote gerenommeerde advocatenkantoren, maar er zijn natuurlijk veel meer mogelijkheden.

In het jaar dat ik voorzitter was van de Meesterweek Commissie, leerde ik die grote kantoren van dichtbij kennen. Ik studeerde af in ondernemingsrecht, maakte een studiereis naar Indonesië, liep stage bij de juridische tak van Accenture en EY. Maar misschien wel het belangrijkste, ik kwam erachter dat ik niet het type ben om iedere dag achter een bureau te zitten en ingewikkelde notities of processtukken te schrijven.

Ik koos daarom voor het bedrijfsleven. Eerst bij verzekeringsmaatschappij AXA, waar ik na een interne opleiding, in een fraaie auto het land door reed om pensioenen en levensverzekeringen te verkopen. Ik haalde mijn verzekeringsdiploma's en Nima B. Verkopen is een niet te onderschatten vaardigheid, maar alléén verkopen was niet uitdagend genoeg. Ik besluit om een MBA te halen aan de Rotterdam School of Management.

Met die MBA achter mijn naam, word ik aangenomen door General Electric voor een internationaal marketing en sales managementprogramma. Ik werk, als 6 sigma blackbelt in marketing in Duitsland, Frankrijk en de Verenigde Staten voor dit grote Amerikaanse bedrijf, en later in een Europese rol voor Dell Financial Services. Telkens wanneer ik terug ben in Nederland, voel ik een inwendige drang om kroketten en bitterballen te eten, want die mis ik enorm in het buitenland.

Als een vriend van mij zijn krokettenrestaurant ter overname aanbiedt, twijfel ik geen moment. Dit kan een 'krantenjongen tot mediamagnaat' verhaal worden. Kroketten zijn namelijk het Nederlandse, culinaire icoon. Door de corona crisis gaan de uitbreidingsplannen voor meerdere vestigingen door het hele land tijdelijk in de ijskast en de kroketten-foodtruck, die op festivals is te vinden, gaat in de opslag. De focus gaat in deze tijd op afhalen, social media en de levering van mijn ambachtelijke kroketten aan bedrijfsrestaurants die nog wel open zijn.

Wat mij al zo aansprak in mijn tijd bij de Juridische Faculteitsvereniging Rotterdam, vind ik ook in mijn huidige baan als "Chef Kroket". Namelijk lekker druk bezig zijn met je eigen team, de afwisseling, geen dag hetzelfde, klanten tevreden maken op de korte termijn, kansen pakken en bouwen aan een merk voor de lange termijn.

Welke lessen heb ik voor juristen die net starten op de arbeidsmarkt?
· Grijp kansen als ze zich voordoen en houd je opties open;
· Houd zowel de korte als de lange termijn in het oog;
· Focus niet alleen op je doel, maar geniet vooral ook van de reis ernaartoe, en neem af en toe een omweg;
· Houd een lijstje bij van de dingen in je leven waar je blij van wordt;
· En als laatste: kijk niet alleen naar mensen die het zogenaamd beter doen maar tel je zegeningen en besef hoe goed je het hebt.

Meer weten of zelf een typisch Nederlandse ambachtelijke kroket proeven,
kom dan naar Het Kroket Loket in de Markthal ..... www.hetkroketloket.nl #hetkroketloket

het kroket loket

**HART VOOR DE ZAAK** ZO WERKT DAT BIJ PLOUM

Vanaf dag één word ik aangemoedigd om het beste uit mijzelf te halen en voor een podiumplaats te gaan. In het belang van onze cliënten en de zaken die zij aan ons toevertrouwen. Die hoge lat klinkt spannend, maar het is in de praktijk vooral leuk. Want support van ervaren kantoorgenoten is altijd dichtbij. Wij doen het samen. Ik ben medewerker, ik voel mij partner. *Anamika Wilbrink - advocaat bij Ploum*

Ploum
Rotterdam Law Firm

# PLOUM

In het kort

**Jaar van oprichting:** 1995

**Aantal vestigingen:** 1

**Hoofdkantoor:** Rotterdam

**Aantal medewerkers:** 130

**Aantal stageplekken per jaar:** 35

## Over ons

Ploum is een echt Rotterdams, no-nonsense advocaten-en notarissenkantoor gevestigd aan de Blaak. Ploum wil met haar betrokkenheid, servicegerichtheid en pragmatische aanpak naadloos aansluiten op de gedrevenheid en ambities van nationale en internationale ondernemingen met als uitgangspunt 'begrijpen wat ons verbindt'. Ploum helpt al 25 jaar ondernemers om voorop te blijven lopen en te blijven groeien.

Met ruim 130 mensen werken we aan toekomstbestendige partnerships met onze klanten. Bij Ploum willen we écht het verschil maken; de klant voelt dat en merkt het aan de resultaten die behaald worden.

Ploum is een full-service kantoor waar teamoverschrijdend wordt samengewerkt met behoud van het karakter en de benaderbaarheid van een middelgroot kantoor.

**Ploum in 50 woorden**

Hart voor de zaak, zo werkt dat bij Ploum. Vanaf dag één word ik aangemoedigd om het beste uit mijzelf te halen en voor een podiumplaats te gaan. In het belang van onze cliënten en de zaken die zij aan ons toevertrouwen. Die hoge lat klinkt spannend, maar het is in de praktijk vooral leuk. Want support van ervaren kantoorgenoten is altijd dichtbij. Wij doen het samen. Ik ben medewerker, ik voel mij partner (Anamika Wilbrink - advocaat bij Ploum).

Baker McKenzie.

Ben jij klaar voor het echte werk? Wij maken graag kennis met je! Op werkenbijbaker.nl kun je een kijkje nemen in onze wereld en met ons in contact komen. Wanneer zien we je?

# Be Baker McKenzie & start your career!

Wanneer je kiest voor een carrière aan de Zuidas, weet je waar je voor kiest. Je gaat jezelf razendsnel ontwikkelen en je grenzen verleggen. Je wilt die extra mile gaan. De voldoening voelen als je alles hebt gegeven. De ontlading wanneer je het succes viert met je collega's. Hierin verschillen wij niet van al die anderen.

Wat ons anders maakt? Wij zijn harde werkers, maar ook een hechte groep collega's. Je kunt jezelf zijn, wij vinden het bijzonder dat we allemaal verschillen want dat maakt dat we elkaar aanvullen. Wij delen dezelfde interesses en passie voor het vak. Vanaf je eerste dag hoor je er direct bij. Je krijgt verantwoordelijkheid en kunt laten zien wat je in huis hebt. Wij zijn Baker McKenzie en wij zoeken talent dat zich hierin herkent. Talent dat zichzelf is en onderdeel van Baker McKenzie wil worden.

Als advocaat, kandidaat-notaris of fiscalist start je bij ons in één van de gespecialiseerde praktijkgroepen. Je werkt direct aan grote, vaak internationale dossiers. En je hebt veel contact met cliënten, zodat je snel ervaring opbouwt.

Wil je sfeer komen proeven? Onze deuren staan open, je bent welkom tijdens een stage of met je studievereniging. Ook organiseren wij regelmatig onze 'Baker Koffie' waarin je op informele wijze kennismaakt met ons kantoor en je toekomstige collega's.

Kijk op **www.werkenbijbaker.nl** of neem contact op met één van onze recruiters via **recruitment.amsterdam@bakermckenzie.com**.

# BAKER MCKENZIE

In het kort

**Jaar van oprichting:** 1949

**Aantal vestigingen:** 77

**Hoofdkantoor:** Amsterdam

**Aantal medewerkers:** 365 in Amsterdam 13.000+ wereldwijd

**Aantal stageplekken per jaar:** 120

## Wie zijn wij?

Als eerste advocatenkantoor in Nederland met een internationale praktijk, heeft Baker McKenzie Amsterdam de meeste ervaring in de grensoverschrijdende advocatuur. Binnen Baker McKenzie vertrouwen we wereldwijd op meer dan 6.000 gekwalificeerde advocaten met lokale expertise waardoor wij de unieke positie hebben om cliënten bij te staan in grensoverschrijdende activiteiten. Baker McKenzie Amsterdam heeft een volledig geïntegreerde civiele, fiscale en notariële praktijk met circa 200 advocaten, fiscalisten en notarissen. Vanuit het kantoor in Amsterdam voorziet Baker McKenzie internationale en Nederlandse cliënten van advies op lokaal en grensoverschrijdend gebied. Onze sfeer is informeel, open en laagdrempelig. Wij vinden het belangrijk dat jij goed tot je recht komt en je bij ons thuis voelt en laagdrempelig. Wij vinden het belangrijk dat jij goed tot je recht komt en je bij ons thuis voelt.

## Wat wil jij?

Wil je ervaren of de internationale, commerciële advocatuur echt bij je past en wil jij de mensen van Baker McKenzie leren kennen? Zet dan je eerste stap op weg naar een Baker Career en kom een student-stage lopen. Tijdens deze periode kun je ons, onze cliënten en onze werkzaamheden beter leren kennen, ontdekken wij wie jij bent en ondervind jij of onze manier van werken je aanspreekt. De ideale manier om je Baker Career te starten. Wij bieden jaarlijks tientallen studenten de mogelijkheid om op ons kantoor stage te lopen. Tijdens je stage bestudeer je jurisprudentie, doe je literatuuronderzoek en schrijf je memo's. Soms kun je mee naar cliëntmeetings en zittingen. Je wordt bij veel zaken betrokken en je zult verschillende mensen van de praktijk-groep assisteren. Daarnaast heb je ook regelmatig contact met onze andere student-stagiaires en zijn er veel sociale activiteiten, waaronder onze wekelijkse vrijdagmiddagborrel. Een stage duurt acht weken en start altijd op de eerste dag van de maand. Je kiest voor de praktijk-groep die jou het meest aanspreekt: Corporate M&A, Employment, Banking & Finance, Litigation, Competition & Trade, Real Estate, IP, IT & Commercial, Tax (Direct Tax, Indirect Tax, Transfer Pricing of Employee Benefits) of Corporate Structures (Notariaat).

### Baker McKenzie in 50 woorden

Baker McKenzie is één van 's werelds grootste en meest toonaangevende advocatenkantoren, met 77 kantoren in 47 landen. Baker McKenzie staat bekend om zijn innovatieve, pragmatische en praktische benadering, waarbij we cliënten helpen kansen te grijpen, risico's te beperken en complexe zakelijke, juridische en fiscale vraagstukken op te lossen.

## Meer weten?

Kijk op www.werkenbijbaker.nl of neem contact op via recruiment.amsterdam@bakermckenzie.com of via 020 - 551 74 02.

HOUTHOFF

"EEN PROCEDURE WINNEN? NIET ZONDER EEN BRILJANTE VOORBEREIDING"

**Arjan Adams**
*Advocaat | Associate*

Werken bij Houthoff is een prachtkans die in alle opzichten bijdraagt aan je professionaliteit. We verwachten veel van je. Zo ook dat je voor jezelf weet wat jij nodig hebt om te winnen. Je daagt jezelf continu uit om de kern te bereiken. Voor een frisse blik op de zaak en een allesbepalend inzicht. Dat noemen we bij Houthoff *Going Beyond*.

**Bekijk de video van Arjan op werkenbijhouthoff.com**

# HOUTHOFF

In het kort

**Jaar van oprichting:** 1968

**Aantal vestigingen:** 5

**Hoofdkantoor:** Rotterdam en Amsterdam

**Aantal medewerkers:** 300 advocaten, notarissen en belastingadviseurs

**Aantal stageplekken per jaar:** 30 tot 40

## HOUTHOFF - GOING BEYOND

Houthoff is een onafhankelijk, toonaangevend Nederlands advocatenkantoor, gevestigd in Amsterdam, Rotter-dam, Brussel, Londen en New York en heeft vertegenwoordigers in Houston, Singapore en Tokio. Onze 300 advocaten, notarissen en belastingadviseurs werken continu samen om ervoor te zorgen dat we er voor onze klanten zijn wanneer ze ons het meest nodig hebben. We helpen hen vooruit op kritieke momenten met prak-tische oplossingen voor complexe juridische problemen.

## Cliënten & zaken waarvoor wij verder gaan wanneer ze ons het meest nodig hebben

Wij richten ons op zeer complexe transacties en geschillenbeslechting, waarbij wij internationale en nationale ondernemingen, financiële instellingen, private equity huizen en overheden adviseren over hun meest strate-gische en kritieke zaken. Of het nu gaat om het beoordelen van kansen of beperken van risico's, we kijken altijd verder dan het vraagstuk van vandaag om tot een lange termijn oplossing te komen.

## What's in it for you?

Je ziet jezelf in de toekomst werken bij een groot, commercieel kantoor met een internationale focus. Je wilt voor jezelf de beste keuze maken en jezelf blijven ontwikkelen. De stap van student naar excellent advocaat, belastingadviseur of notaris zet je niet zomaar. Hierbij helpen wij jou graag.

## Kom kennismaken

Hoe maak je de juiste keuze? Kom kennismaken. Wij bieden hiervoor meerdere mogelijkheden. Zo organiseren wij regelmatig een Houthoff Café en meerdere keren per jaar een Houthoff Inhousedag en Houthoff College Tour. Voor een intensievere kennismaking neem je deel aan een van onze Houthoff Masterclasses. Ten slotte is een student-stage of een studerend juridisch medewerkerschap bij uitstek de manier om onze dagelijkse praktijk te ervaren.

### Houthoff in 50 woorden

Houthoff is een onafhankelijk, toonaangevend Nederlands advocatenkantoor, gevestigd in vijf steden en heeft vertegenwoordigers in Houston, Singapore en Tokio. Onze 300 advocaten, notarissen en belastingadviseurs werken continu samen om ervoor te zorgen dat we er voor onze klanten zijn wanneer ze ons het meest nodig hebben. We helpen hen vooruit op kritieke momenten met praktische oplossingen voor complexe juridische problemen.

## Heb je vragen?
## Neem dan gerust contact met ons op:


| | | |
|---|---|---|
| Barbara van Dam | +31206056260 | b.van.dam@houthoff.com |
| Josephine van Meer | +31206056417 | j.van.meer@houthoff.com |
| Roos Reijsenbach de Haan | +31206056246 | r.reijsenbach@houthoff.com |

In het kader van WHAT'S NEXT!:

# mr. drs. Klaas Werkhorst

Geinterviewd over zijn studietijd en functie bij het Ministerie van Justitie en Veiligheid

**Hoe is uw studietijd verlopen? En uw loopbaan?**
Ik heb goede herinneringen aan mijn Rotterdamse studententijd. Het was inhoudelijk interessant, er was veel te doen en je kunt je er goed ontplooien. Zelf ben ik o.a. lid geweest van Laurentius, en bestuurslid van Pecunia, een satelliet van de EFR op vakgebied financiering. Niet meteen een match met de rechtenopleiding, die kwam pas ook later. Gaandeweg, en de Erasmus is daar ook heel geschikt voor, ontdek je hoe economie en recht samenhangen. Het recht is de beste vriend van de welvaart schreef iemand laatst in een column, en zo is het. In mijn economische keuzevakruimte zat dat bijvoorbeeld in vakken Openbare financiën van prof Ritzen en Geld- en bankwezen van prof Bomhoff (beiden zijn later overigens nog minister geweest). Zo kwam ik er op om in mijn vierde jaar ook rechten er naast te gaan doen: de propedeuse en een stukje master nog tegelijk met afstuderen economie, de rest parallel aan een stage en militaire dienst. Tegenwoordige bestaat er een uitgelijnd mr drs-programma, maar ik herinner me vooral veel gepuzzel met examenmomenten en vrijstellingen en scherp plannen: overdag in het bos met de militairen, 's avonds achter de boeken. Dit ook ter geruststelling van de huidige Corona-generatie: je kunt afstuderen op afstand.

**Wat waren uw afwegingen in de keuze voor een juridische carrière bij de overheid?**
Er zijn veel leuke en goede werkgevers, soms ook niet maar dan zijn de gesprekken wat korter. De rijksoverheid sprong er positief uit omdat ik het werk inhoudelijk het meest interessant vond en de ontwikkelingsmogelijkheden het beste. Als het om het juridische gaat ben je bij de overheid creatief en scheppend bezig: je helpt immers mee de wet- en regelgeving te ontwerpen, en hebt ook grote invloed op de keuzes daarin. Het thema van jullie Meesterweek (What's next), is ook de beste samenvatting van mijn loopbaan: steeds komt er weer wat op je pad of krijg je kansen. In mijn loopbaan bij eerst Financiën en daarna drie andere ministeries waren dat achtereenvolgens de schuldenproblemen na de val van het Oostblok, een plaatsing in Londen, oprichting van de AFM, witwasbestrijding en de nasleep van 9/11, regulering van de arbeidsmarkt, leiding aan een paar reorganisaties en nu wetgeving en juridische zaken.

**Zou u ons wat meer kunnen vertellen over uw functie bij het Ministerie van Justitie en Veiligheid?**
In mijn huidige baan geef ik leiding aan zo'n dertig juristen. We behandelen de juridische zaken van het ministerie van JenV, en hebben een rijksbrede rol in de beoordeling van voorgenomen regelgeving. Dit is een hele korte samenvatting, het leukste vind ik de mix tussen korte- en langetermijndoelen, en de korte lijnen met onze bewindspersonen. Dat geldt niet alleen voor mijzelf, maar voor elke medewerker bij ons die wat serieus te bespreken heeft. Een positief cultuurelement dat je misschien niet meteen bij zo'n torenflat als ons ministerie verwacht.

**Wat wilt u studenten meegeven?**
Drie dingen: volg je belangstelling en ga in je studie ook de diepte in, de precieze richting maakt niet zoveel uit. Neem onderweg een buitenland-periode mee, bij mijn kinderen heb ik gezien hoe leuk dat is en dat dat heel veel beter is georganiseerd dan 25 jaar geleden. En kijk bij je keuze voor een baan over de precieze eerste functie en salaris heen, maar beoordeel vooral wat je werkgever in jou investeert en wat je exposure en verdere kansen zijn. Dat maakt namelijk het echte verschil.

# HET MINISTERIE VAN JUSTITIE EN VEILIGHEID

In het kort

**Jaar van oprichting:** 1815

**Hoofdkantoor:** Den Haag

**Aantal medewerkers:** 100.000+

**Aantal stageplekken per jaar:** Honderden

## Werken aan recht en veiligheid

Bij het ministerie van Justitie en Veiligheid (JenV) werken meer dan 100.000 mensen aan recht en veiligheid. Dat doen zij bij uiteenlopende organisaties: van de politie tot de Dienst Justitiële Inrichtingen, van het bestuursdepartement tot het Schadefonds Geweldsmisdrijven en van het Nationaal Cyber Security Centrum tot de Dienst Terugkeer en Vertrek. Dat is werk waar iedereen iets van vindt, want recht raakt mensen. Dilemma's zijn eerder regel dan uitzondering. Dat is ingewikkeld én mooi tegelijk. Dit brede werkterrein vraagt om mensen met verschillende achtergronden, capaciteiten en denkwijzen die een bijdrage willen leveren aan de maatschappij.

Ook voor juristen is de diversiteit aan werkzaamheden groot. We hebben typische juridische functies, bijvoorbeeld officieren van justitie, rechters en wetgevingsjuristen. Als jurist kun je echter ook aan de slag als bijvoorbeeld beleidsmedewerker of adviseur van een directeur-generaal.

## Werken bij en stages

JenV zoekt mensen met inlevingsvermogen en vakmanschap die verbinding zoeken en de gedrevenheid hebben om bij te willen dragen aan recht en veiligheid. Voor studenten en starters zijn er vele verschillende mogelijkheden. Stage lopen kan bij al onze organisaties en ook voor starters op de arbeidsmarkt kunnen instromen op reguliere vacatures maar ook via traineeprogramma's. Zo is er het meer generalistische Rijkstraineeprogramma maar ook zijn er programma's die specialistisch van aard zijn zoals de Traineeships voor Overheidsjuristen of Wetgevingsjuristen en het OM-traineeship.

Meer informatie en onze vacatures vind je op www.werkenvoornederland.nl

### Ministerie van J&V in 50 woorden

JenV is verantwoordelijk voor onze rechtsorde. Een rechtsorde waarin mensen moeten kunnen samenleven, ongeacht hun opvattingen of levensstijlen. Het ministerie van Justitie en Veiligheid werkt bovendien aan een veiliger en rechtvaardiger samenleving. Het doet dat samen met partners als gemeenten, onderwijsinstellingen, bedrijven, inspecties en de Belastingdienst.

## Rechtbank Rotterdam

*Samen werken aan toegankelijke en effectieve rechtspraak*

De uitspraken van rechtbank Rotterdam dragen elke dag bij aan een rechtvaardige samenleving, maatschappelijk welzijn, veiligheid en het succes van de regio Rotterdam-Dordrecht.

# RECHTBANK ROTTERDAM

In het kort

**De Rechtspraak**

**Aantal vestigingen:** 2

**Hoofdkantoor:** Rotterdam en Dordrecht

**Aantal medewerkers:** 950, waarvan 200 rechters

**Aantal stageplekken per jaar:** 30

## Rechtbank Rotterdam

Rechtbank Rotterdam is een van de grootste rechtbanken van Nederland. Op de locaties in Rotterdam en Dordrecht behandelen 200 rechters jaarlijks 185.000 rechtszaken. Zij worden daarbij ondersteund door juridisch medewerkers, bodes en medewerkers administratie en bedrijfsvoering. De rechtbank behandelt zaken in de rechtsgebieden bestuursrecht, strafrecht, familie- en jeugdrecht, handel, insolventie en kanton. Daarnaast hebben we een aantal specialismen:

- Rechtbank Rotterdam is een van de vier concentratierechtbanken, waar terrorisme- en andere grote landelijke (straf)zaken worden behandeld.
- Onze maritieme kamer behandelt als enige in Nederland zaken die met scheepvaart, de haven en vervoer te maken hebben.
- Als enige rechtbank in Nederland oordelen we in geschillen over delen van het economisch bestuursrecht (besluiten van de Autoriteit Consument en Markt, de Autoriteit Financiële Markten en de Nederlandsche Bank).
- Om blijvend te zorgen voor toegankelijke, effectieve rechtspraak ontwikkelen we innovatieve projecten zoals de Combi-zittingen huiselijk geweld, de Rotterdamse regelrechter, de Schuldenrechter en Wijkrechtspraak.

## Werken bij

Bij rechtbank Rotterdam werken gemotiveerde professionals die houden van aanpakken, in een goede sfeer. We staan open voor vernieuwende initiatieven en feedback. Kennis delen met collega's en je ontwikkelen in je vakgebied vinden we belangrijk. Voor jonge juristen is er een netwerkvereniging, die interessante én gezellige activiteiten organiseert. Rechtbank Rotterdam is er voor iedereen en dat zien we graag terug in de samenstelling van onze organisatie.

## Stage

Wil jij een bijdrage leveren aan een rechtvaardige samenleving en weten hoe de rechtspraak in de praktijk werkt? Kom dan stage lopen bij ons. Tijdens je stage doe je kennis op die je tijdens je studie kunt gebruiken en waar je iets aan hebt in je verdere loopbaan. Het komt regelmatig voor dat studenten na afloop van een stage gedurende de rest van hun studie als zittingsgriffier werken voor de rechtbank. Een stage kan zelfs leiden tot een baan. We garanderen je een leerzame tijd. Zie: https://www.rechtspraak.nl/Organisatie-en-contact/Organisatie/Rechtbanken/Rechtbank-Rotterdam/Over-de-rechtbank/Paginas/Stages.aspx

**Rechtbank Rotterdam in 50 woorden**

Rechtbank Rotterdam is bevoegd om in haar arrondissement recht te spreken in eerste aanleg. De rechtbank behandelt zaken in de rechtsgebieden bestuursrecht, strafrecht, familie- en jeugdrecht, handel, insolventie en kanton.

# "Ik wil mijn zaak winnen zonder mezelf te verliezen"

Bij Van Doorne werken we samen aan de beste oplossingen voor onze cliënten. We vragen daarbij veel van jouw kennis, creativiteit en doorzettingsvermogen. Je bijt je vast in een zaak en geeft daarbij alles, maar nooit ten koste van jezelf. Je grenzen aangeven is een must. Zo blijf je dicht bij jezelf en kom je het verst.

Meer weten? Kijk op **www.vandoorne.com/werkenbij**.

VANDOORNE

GAAT VERDER • BLIJFT DICHTBIJ

# VAN DOORNE

In het kort

**Jaar van oprichting:** 1930

**Aantal vestigingen:** 2

**Hoofdkantoor:** Amsterdam

**Aantal medewerkers:** 195 advocaten, notarissen en fiscalisten

**Aantal stageplekken per jaar:** 42

**Aantal starters-plekken per jaar:** 20

## Gaat verder | Blijft dichtbij

Mensen en organisaties sterker maken en samen bouwen aan verantwoorde, duurzame oplossingen: dat is onze missie en die is terug te vinden in het hele kantoor. Daarom krijg je bij ons de ruimte om jezelf te zijn, initiatieven te ontplooien en verantwoordelijkheid te nemen.

## Over Van Doorne

Van Doorne is een toonaangevend onafhankelijk Nederlands kantoor. Met ongeveer 200 advocaten, notarissen en fiscalisten adviseren wij cliënten al 90 jaar. Wij zijn een informele, open organisatie: om vragen vanuit verschillende perspectieven te bekijken, is creativiteit nodig en een open blik. Daarom hechten we aan diversiteit. Dat leidt tot betere oplossingen voor onze cliënten. Als zij succesvol kunnen opereren, hebben wij ons doel bereikt.

## Jouw carrière, jouw verantwoordelijkheid

Bij Van Doorne ben je nooit uitgeleerd. Met juridisch inhoudelijke cursussen, jurisprudentielunches, studiedagen, trainingen en seminars leggen wij de basis voor een succesvolle juridische carrière. Zowel tijdens je stage als daarna investeren wij in je ontwikkeling. Dat doen wij samen: Van Doorne biedt je de tools om te groeien, het initiatief ligt bij jou.

## Talenten

Werken bij Van Doorne is werken aan je ontwikkeling. Of je nu op zoek bent naar een stage, of afgestudeerd bent en de volgende stap in je carrière neemt. Wij zoeken altijd getalenteerde student-stagiaires, advocaat-stagiaires, kandidaat-notarissen en fiscalisten die het beste uit zichzelf halen, die ambitie hebben, kansen herkennen én grijpen. Kijk voor de mogelijkheden op www.vandoorne.com/werkenbij

### Van Doorne in 50 woorden

Van Doorne is een toonaangevend onafhankelijk Nederlands kantoor in Amsterdam. Met ongeveer 200 advocaten, notarissen en fiscalisten adviseren wij cliënten al 90 jaar. Wij zijn een informele en open organisatie: we bekijken vragen vanuit verschillende perspectieven met creativiteit en een open blik. Van Doorne gaat verder, maar blijft dichtbij.

## Meer weten? Neem contact op met:

Isabel Kooij (recruiter) +31615592184 kooij@vandoorne.com

VAN TRAA

# Welcome on board!

Spraakmakende en mediagevoelige zaken, omvangrijke contracten, veel betrokken partijen, grote belangen en internationale componenten: dat is dagelijkse kost bij Van Traa. Je kunt daarbij denken aan stormschades, vliegrampen, handelsgeschillen, product recall, aanvaringen, brandschades, instortingen en vastgehouden containers. Het wordt in ieder geval complex, dus: fasten your seatbelt!

**Zie voor meer informatie over stages www.werkenbijvantraa.nl of neem contact op met Tomas Uildriks (uildriks@vantraa.nl)**

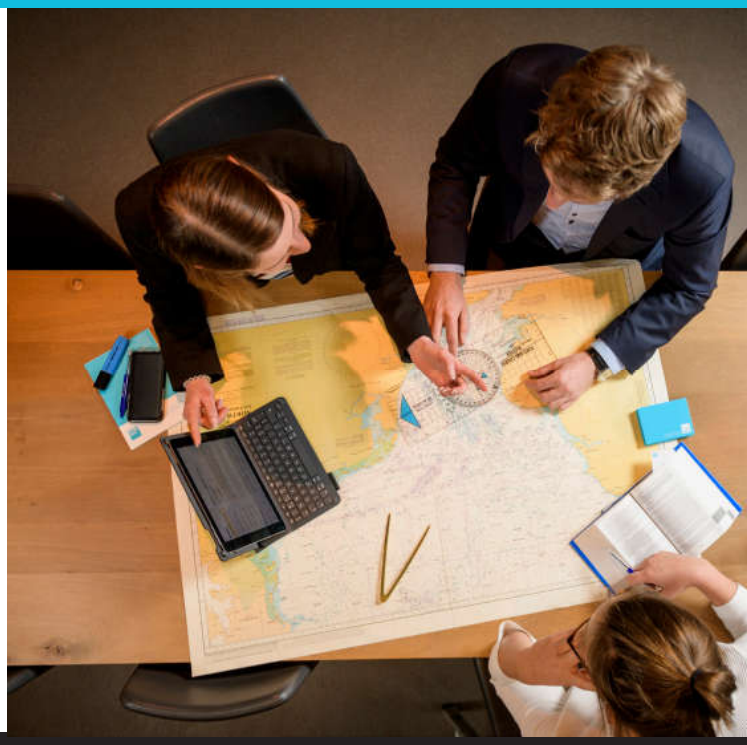

*International trade, transport & insurance*

# VAN TRAA ADVOCATEN

In het kort

**Jaar van oprichting:** 1898

**Aantal vestigingen:** 1

**Hoofdkantoor:** Rotterdam

**Aantal medewerkers:** 60 (waarvan circa 30 advocaten)

**Aantal stageplekken per jaar:** 6

## Over Van Traa

Omvangrijke schades, veel betrokken partijen, grote belangen en vaak internationale componenten: dat is dagelijkse kost bij Van Traa. Denk bijvoorbeeld aan aanvaringen, ladingschades, vliegrampen, stormschades, brandschades, handelsgeschillen, waterschades, instorting en vastgehouden containers. Deze en vele andere complexe en uitdagende zaken worden door Van Traa behandeld. Van Traa is sinds 1898 een toonaangevend Rotterdams kantoor met ongeveer 30 advocaten op het gebied van transport, logistiek, internationale handel en verzekering & aansprakelijkheid. Onze kennis en expertise geven wij sindsdien door aan steeds nieuwe generaties advocaten. Tot onze cliënten behoren onder andere grote rederijen, verzekeringsmaatschappijen, handelshuizen en (lucht)vervoerders.

## Werken bij Van Traa

De advocaten van Van Traa staan met beide benen op de grond, vinden persoonlijk contact met de cliënt belangrijk en hechten aan een professionele en plezierige werksfeer. Humor is een pre. Ons kantoor biedt een gedegen opleiding en praktijkgerichte begeleiding, zodat je zelfstandig leert vraagstukken op te lossen en te procederen.

## Stage

Als student-stagiaire loop je zes weken mee met de verschillende praktijkgroepen van Van Traa en ervaar je hoe het is om advocaat te zijn bij een internationaal opererend kantoor. Je gaat bijvoorbeeld mee naar zittingen en besprekingen en je doet verschillende soorten opdrachten. Na afloop heb je een goede indruk van onze inhoudelijke werkzaamheden en de sfeer op kantoor.
Zit jij in het laatste fase van je studie en heb je interesse in een student-stage? Neem dan contact op met Robin Petersen (petersen@vantraa.nl) of kijk op www.werkenbijvantraa.nl.

## Advocaat-stage

Klaar voor het echte werk?
Ben jij (bijna) afgestudeerd in het Nederlands recht met uitstekende resultaten en heb je affiniteit met één van onze rechtsgebieden? Heb jij een recht-door-zee-mentaliteit en ben je creatief en ambitieus? Dan maken we graag kennis met jou.

Neem voor meer informatie over de advocaat-stage en de sollicitatieprocedure contact op met Thomas Giesbertz (giesbertz@vantraa.nl) of kijk op www.werkenbijvantraa.nl.

### Van Traa in 50 woorden

Van Traa is een toonaangevend Rotterdams kantoor met ongeveer 30 advocaten.
Van Traa is gespecialiseerd op het gebied van Internationale Handel, Transport & Logistiek en Verzekering & Aansprakelijkheid.
Onze cliënten zijn nationale en internationale ondernemingen, zoals handelshuizen, transport- en overslagbedrijven, financiële dienstverleners zoals banken, makelaars en verzekeraars, luchtvaartmaatschappijen, bouw- en aannemingsbedrijven en rederijen.

# *Borsboom & Hamm pleit voor jou*

Borsboom & Hamm advocaten
Weena 614, 3012 CN Rotterdam
Postbus 293, 3000 AG Rotterdam
**T** 010 - 201 29 39
**E** info@borsboomhamm.nl
**www.borsboomhamm.nl**

BORSBOOM & HAMM
ADVOCATEN

LIBERTAS
ADVOCATEN

Paul Verloop en Melis van der Wulp, oprichters van Libertas Advocaten.

## Nuchter en deskundig advocatenkantoor in Rotterdams Scheepvaartkwartier

We zullen je niet vragen tot het uiterste te gaan, je tanden in een zaak te zetten of die extra mile te gaan. Dat vinden wij namelijk vanzelfsprekend. Onze cliënten verwachten dat ook. Wat wij wél van je vragen is jezelf op verschillende terreinen te ontwikkelen, óók buiten de advocatuur.

Libertas Advocaten is een sanctierecht kantoor met nauwe banden met de Erasmus Universiteit en de wetenschap. De advocaten van ons kantoor verzorgen onderwijs, publiceren regelmatig en zijn betrokken bij de totstandkoming van wetgeving en wetenschappelijk onderzoek. We leggen de lat hoog, maar wij vinden het daarbij ook belangrijk om te werken in een gemoedelijke sfeer en een inspirerende omgeving. In ons monumentale kantoorpand aan de Parklaan komen die twee aspecten samen. Wij voelen ons thuis in het Rotterdamse Scheepvaartkwartier.

Bij Libertas Advocaten wordt in teamverband gewerkt. Aangezien in (bestuurs)strafrechtelijke zaken ook vraagstukken aan de orde kunnen zijn die (deels) buiten dit rechtsgebied (sanctierecht) vallen, wordt zo nodig samengewerkt met andere toonaangevende advocatenkantoren. De ervaring leert dat het samenwerken met specialisten voor cliënten het beste resultaat oplevert. Daarbij ontwikkel je overigens ook jezelf én je netwerk.

Als je de advocatuur overweegt zou je tijdens je studie al bij verschillende advocatenkantoren ervaring moeten opdoen. Wij maken graag kennis met studenten, gevorderde advocaat-stagiairs en advocaten, die te veel capaciteiten hebben om alleen advocaat te zijn.

Kijk op **libertasadvocaten.com** of neem contact met ons op via **info@libertasadvocaten.com**

Erasmus
School of
Law

# Beleef de beroepspraktijk

Direct je handen uit de mouwen steken?
Ga voor één van onze ***top***masters
met een praktijkelement.

- Aansprakelijkheid en Verzekering
- Arbeidsrecht
- Toga aan de Maas

eur.nl/esl/masters

**Erasmus University Rotterdam**
Make it happen.

# BLIK TERUG: MEESTERWEEK DOOR DE JAREN HEEN

De Meesterweek zal dit jaar haar 31e editie neerzetten en dat is ontzettend bijzonder. Al eenendertig jaar lang is de Meesterweek een drukbezocht evenement. Jaarlijks komen grote aantallen rechtenstudenten vanuit heel Nederland op de Meesterweek af. Dit grote succes is natuurlijk te danken aan de vele jaren tijd en inzet die door de Meesterweek Commissies in de Meesterweken is gestoken. Om deze reden blikken wij kort terug op de Meesterweken van de afgelopen 5 jaar.

## 30E MEESTERWEEK - LIMITLESS

**Een terugblik op de 30e Meesterweek**

Het voelt nog maar zo kortgeleden dat wij als 30ste Meesterweek op ons eindfeest stonden: zoveel opluchting dat alles goed was gegaan! Maar ook al snel heimwee, omdat we wisten dat de Meesterweek organiseren maar eenmalig is. De Meesterweek is een prachtig evenement en wij hadden de eer een extra onvergetelijke lustrumeditie te mogen organiseren! Eén van de hoogtepunten was toch wel echt de opening in Hotel New York: er waren grote inspirerende sprekers, een groot deel van de deelnemers was al aanwezig, maar ook al onze vrienden en familie waren erbij. Daar kwam nog eens bij dat we een prachtig uitzicht over de skyline van Rotterdam hadden. Maar ook de momentjes die de deelnemers en kantoren niet meekregen waren ontzettend leuk en waardevol: de brakke ochtenden (desondanks werd er heel hard gewerkt), de meest luxe lunches tijdens kantoortijd, alle benodigdheden van de opening in een Lev proppen waardoor de bijrijder de hele rit met een banner in zijn oor wordt gebeukt, de carnavalsmuziek tegen onze middagdipjes en ga zo maar door. Je creëert een enorm sterke band onderling. Wij kijken terug op een succesvolle 30e Meesterweek en op een mooie tijd die wij niet snel zullen vergeten! Wij verheugen ons om te zien wat voor spektakel de 31ste Meesterweek zal worden.

## 29E MEESTERWEEK – IMPACT

### Een terugblik op de 29e Meesterweek

Ons jaar als 29e Meesterweek begon op het vertrouwde Meesterweek kantoor op de 7e verdieping van Tinbergen Building met een prachtig uitzicht. Vanaf dag één hebben wij ons voor de volle 100% ingezet om een mooie twee weken neer te zetten. Na kantoordagen werd vaak wat gegeten, gedronken en verder gebrainstormd. Wij hebben ontzettend veel van elkaar geleerd en hebben het erg gezellig gehad als 29e Meesterweek. Wij werkten toe naar onze standperiode in januari, waarbij voornamelijk de poffertjeskraam een groot succes bleek te zijn. Daarnaast waren wij ontzettend blij dat de inschrijvingen zo hard gingen, dat we aan het begin van de tweede week van de standperiode al bijna volledig vol zaten. Onze twee nieuwe dagen in het teken van Internationaal & Europees recht en Aansprakelijkheid & Verzekeringen werden goed ontvangen. De enthousiaste reacties van deelnemers en organisaties/kantoren tijdens de 29e Meesterweek maakten het voor ons een succesvolle editie om op terug te kijken.

## 28E MEESTERWEEK – FOCUS

### Een terugblik op de 28e Meesterweek

Onze Meesterweek richtte zich specifiek op waar de focus van studenten ligt en waar zij heen willen met hun rechtenstudie. Om dit te bereiken hebben wij drie nieuwe themadagen georganiseerd. Daarnaast hebben wij de Havendag in een nieuw jasje gestoken waarbij wij "onze stad" op spectaculaire wijze konden laten zien vanaf het water. Wij kijken met veel trots terug op de 28e Meesterweek, waarin de grootste Recruitmentdag tot dan toe heeft plaatsgevonden. Naast het organiseren van deze geslaagde twee weken, was het samenwerken met elkaar onwijs leerzaam en gezellig!

## 27E MEESTERWEEK –DARE TO DISTINGUISH

### Een terugblik op de 27e Meesterweek

Een throwback naar 'onze' Meesterweek... Het begon allemaal met een beleidsweekend, waarin we onze creativiteit erop loslieten. Grootse ideeën. Ons werd geadviseerd niet te veel te veranderen aan het Meesterweek-concept. Lekker tegen de stroom ingaan dus. Ja, ons thema was niet voor niets 'dare to distinguish'. De samenwerking met de Fiscale Taxateurs werd gerealiseerd, waardoor de Meesterweek een dag rijker werd: Fiscale Dag. De Opening kreeg een heel ander jasje. Daarnaast werd een dag over IE-recht aan de Meesterweek toegevoegd, waarbij zowel de advocatuur (Ploum) als het bedrijfsleven (Unilever) de revue passeerden. En niet te vergeten: een nieuwe locatie voor de Recruitmentdag. Onze Rotterdamse trots bracht ons naar de Kuip. Van acquisitie lopen tot uren lang bivakkeren op ons kantoor op de 7e verdieping van het H-gebouw en van promotieweken tot kantoorbezoeken: als commissie hebben we een geweldige tijd gehad. Alle grappen en grollen missen wij wel (en elkaar natuurlijk)...

## 26E MEESTERWEEK – YOUR POTENTIAL, THEIR INTEREST

### Een terugblik op de 26e Meesterweek

Naast de geheimen van het eindfeest in Club Vibes was een van de meest memorabele momenten van de 26e Meesterweek de Official Partner dag. Samen met een geselecteerde groep derdejaars- en masterstudenten reisde wij per Thalys af naar het kantoor van onze hoofdsponsor Eversheds in Parijs. Na een welkom met uiteraard verse croissants, een inhoudelijk programma en tot in de puntjes verzorgde lunch bestond het tweede deel van de dag uit een boottocht over de rivieren van de Franse hoofdstad met uitzicht op haar schitterende architectuur. Uiteraard sloten we deze memorabele dag niet af zonder een poseermomentje bij dé bezienswaardigheid van Parijs, de Eiffeltoren

# BLIK VOORUIT: MEESTERWEEK INTERESSE

Tijd om vooruit te blikken. Na de 31e Meesterweek is het aan de 32e Meesterweek Commissie om de uitdaging aan te gaan en van de Meesterweek wederom een groot succes te maken. Houd jij van een uitdaging? Wil jij jezelf ontwikkelen? Wil jij je een half jaar lang, waarvan deels fulltime, inzetten voor de Meesterweek? Solliciteer dan wanneer de sollicitaties opengaan voor de 32e Meesterweek. Lees hieronder wat de functies inhouden en wat je ervan kunt verwachten. Mocht iets desondanks onduidelijk zijn? Schroom dan niet ons te benaderen.

## VOORZITTER – Sietske Prosman

Als Voorzitter ben jij de persoon die de Meesterweek daadwerkelijk vertegenwoordigt. Het is jouw taak om te zorgen voor een goede gestructureerde maar ook vooral een gezellige werksfeer. Het takenpakket van de Voorzitter is een van de meest gevarieerde en dat maakt de functie ook zo leuk! Je bent namelijk betrokken bij alle aspecten van de Meesterweek. Tijdens dit jaar word je dus niet enkel een acquistie-expert, maar ook een echte profesional op het gebied van marketing. Ook krijg je de mogelijkheid om je managementskills te ontwikkelen.

Het organiseren van de Meesterweek is een super mooie toevoeging op je studententijd, het is namelijk naast dat het gezellig is ook nog eens super leerzaam. Ben je nu geïnteresseerd in de functie als Voorzitter of in de Meesterweek in het algemeen, stuur me dan vooral een berichtje!

## SECRETARIS – Thom van Ark

Als Secretaris van de Meesterweek richt je je voornamelijk op de interne aangelegenheden waar de Meesterweek mee te maken krijgt. Denk hierbij aan het organiseren van de staffers- en promoperiode, het up-to-date houden van onze website en het bijhouden van de planning. Tot slot ben je het aanspreekpunt voor (aanstaand) deelnemers, wat de functie erg sociaal maakt.

Het leuke aan de functie Secretaris is de vrijheid die je hebt in het bedenken van nieuwe initiatieven en het aanhalen van nieuwe partners. Daarnaast is de functie erg interactief, omdat je vrijwel met iedereen in contact staat: de overige functies, de staffers, de JFR en de (aanstaand) deelnemers.

Mocht je nog vragen hebben over de functie Secretaris, de Meesterweek in algemene zin of gewoon zin hebben in een strakke bak koffie, stuur me dan vooral een bericht!

## PENNINGMEESTER – Senne Markesteijn

De Penningmeester is al gekozen vanuit de JFR en besteedt 1 à 2 dagen per week aan het organiseren van de Meesterweek. Hij draagt zorg voor alle financiële zaken en is dan ook financieel eindverantwoordelijk.

Mijn functie houdt zich onder andere bezig met: het maken van de begroting; het verrichten van betalingen en deze verwerken in de administratie; het opstellen van facturen; het langetermijnbeleid en het toekomstperspectief van de Meesterweek.

Verder is de functie van Penningmeester erg veelzijdig, want aan bijna elke beslissing zit wel een financieel aspect verbonden. Zo kijkt de Penningmeester met de Commissarissen Externe Betrekkingen naar de organisatie van de themadagen en de Recruitmentdag, en met de Commissaris Marketing naar promotiemiddelen. Het is hartstikke leuk om bij te dragen aan het organiseren van een geweldig evenement als de Meesterweek.

## COMMISSARIS EXTERNE BETREKKINGEN – Carly Baas

Als team van Commissaris Externe Betrekkingen ben je gezamenlijk verantwoordelijk voor de acquisitie van de Meesterweek.

Vanaf augustus start je met de acquisitie en onderhoud je veel contact met kantoren. Naast dat je allerlei soft skills traint tijdens acquisitiegesprekken, kom je met enorm veel verschillende kantoren én rechtsgebieden in aanraking. De hele periode tot aan de Meesterweek houd jij het

Zo ben je van voor af aan betrokken bij de invulling van themadagen, dat maakt deze functie ook extra leuk en divers! Als Team Extern ben je ook verantwoordelijk voor de organisatie van de Recruitmentdag, het grootste evenement van de Meesterweek.

Het organiseren van de Meesterweek is veelomvattender dan je denkt en daarom een enorme uitdaging naast je studententijd! Mocht je nu geïnteresseerd zijn in de functie van Commissaris Extern, dan kan je mij altijd benaderen!

## COMMISSARIS EXTERNE BETREKKINGEN – Philine Bertrams

Hi! Ik zal je via deze manier iets meer proberen te vertellen over de functie Commissaris Externe Betrekkingen, stiekem toch wel de allerleukste. Als Commissaris Externe Betrekkingen loop je de acquisitie voor de Meesterweek. Dit betekent dat je in gesprek gaat met kantoren over een eventuele samenwerking tussen dat kantoor en de meesterweek. Dit is trouwens niet alleen met kantoren, er zijn ook talloze andere partners zoals instanties of interessante sprekers. Zij zullen meedoen aan themadagen, masterclasses en onze uiteindelijke parel: de Recruitmentdag.

Samen met de andere Commissaris Extern ben je namelijk ook verantwoordelijk voor de Recruitmentdag. Op deze dag komen er veel kantoren en nog meer studenten samen om verschillende workshops bij te wonen en eventuele gesprekken te voeren.

Wat ik naast het directe contact met de kantoren zo leuk vind is dat je deze functie niet alleen doet. De functie Commissaris Externe Betrekkingen is namelijk een duo functie, je doet het allemaal samen. Zo loop je samen de acquisitie, onderhoud je het contact met de kantoren en kun je erg veel overleggen. Persoonlijk vind ik dit ook wel echt een pluspunt van deze functie aangezien het fijn is dat je ook soms even kan sparren met elkaar over hoe het een en ander aangepakt moet worden of weet je mede Commissaris Externe betrekkingen net weer die ene goede zin voor een mailtje.

Lijkt het jou super leuk om de 32e Meesterweek te gaan organiseren en spreekt deze functie je aan, neem vooral contact met me op en dan beantwoord ik graag al je vragen. Het organiseren van zo'n groot evenement is, naast super leerzaam, ook een super gezellige toevoeging aan je studententijd en netwerk.

## COMMISSARIS MARKETING– Gabriela Trogrlic

Als Commissaris Marketing ben je vooral bezig met de promotie van de Meesterweek. Je zorgt ervoor dat de Meesterweek naar buiten toe goed zichtbaar is. Dit doe je met de online promotie en natuurlijk ook met de offline promotie. Het doel is om zo veel mogelijk ambitieuze en enthousiaste studenten te bereiken en de naamsbekendheid van de Meesterweek te vergroten.

Tijdens het organiseren van de Meesterweek gebeurt er achter de schermen ontzettend veel. Je zal als Commissaris Marketing specialist worden in programma's zoals InDesign, Illustrator en After Effects. Tutorials op Youtube zullen hiervoor je beste vriend zijn. Steek je graag je handen uit de mouwen en ben je creatief, dan is deze functie zeker wat voor jou. Het leuke van de functie Commissaris Marketing is dat alles wat je bedenkt en maakt naar buiten toe zichtbaar is of wordt.

Als je houdt van wat extra uitdaging en gezelligheid in je studententijd dan is het organiseren van de Meesterweek zeker wat voor jou! Voor vragen kan je mij altijd benaderen!

# DE MEESTERWEEK OP SOCIAL MEDIA

# TOT VOLGEND JAAR!

# COMITÉ VAN AANBEVELING 30e MEESTERWEEK

**Prof. dr. J.P. Balkenende**
Hoogleraar Governance, Institutions and Internationalisation

**Prof. mr. F.W. Bleichrodt**
Advocaat-Generaal bij de Hoge Raad der Nederlanden en hoogleraar straf- en strafprocesrecht aan de Erasmus Universiteit Rotterdam

**Mr. A.C.J. van Dooijeweert**
Voorzitter College voor de Rechten van de Mens

**Prof. dr. F. van der Duijn Schouten**
Interim Rector Magnificus Erasmus Universiteit

**Mr. de Gaay Fortman**
Partner Houthoff

**Mr. Th.C. de Graaf**
Vice-president Raad van State

**Mr. D. de Groot**
President van de Hoge Raad der Nederlanden

**Prof. mr. dr. A.R. Houweling**
Hoogleraar Arbeidsrecht

**Prof. mr. dr. J.M. de Jongh**
Raadsheer Gerechtshof Amsterdam

**Mr. R.G. de Lange-Tegelaar**
President van de Rechtbank Rotterdam

**Prof. mr. M.A. Loth**
Hoogleraar Privaatrecht, Tilburg University

**Mr. E.J.V. Pols**
Persofficier van Justitie

**Prof. dr.h.c. J.P. Pronk**
Emeritus Hoogleraar Institute of Social Studies, oud minister

**Prof. mr. H.N. Schelhaas**
Hoogleraar Privaatrecht, Erasmus School of Law, Afdeling Burgerlijk Recht

**Prof. mr. dr. W.S.R. Stoter**
Decaan Erasmus School of Law

**Dr. K. Swinnen**
Universitair Docent, Erasmus Universiteit

**Drs. F.W. Weisglas**
Oud-Voorzitter van de Tweede Kamer

**Prof. mr. L. Winkel**
Hoogleraar Rechtsgeschiedenis

**Mr. dr. J.C. de Wit**
Universitair hoofddocent Bestuursrecht, voorzitter van de Algemene bezwaarschriftencommissie van de gemeente Rotterdam

# COLOFON

Eindredactie
Gabriela Trogrlic

Erasmus Universiteit
Burgemeester Oudlaan 50
Kamer H16-02 (H-gebouw, 16e verdieping)
3062 PA Rotterdam
010-4081411
info@meesterweek.nl

www.jfr.nl/meesterweek

Meesterweek 2021 is een evenement van Stichting Meesterweek
Stichting Meesterweek is onderdeel van
de Juridische Faculteitsvereniging Rotterdam (JFR)

DE 31E MEESTERWEEK DANKT HAAR PARTNERS EN DEELNEMERS VOOR HUN BIJDRAGE AAN DE MEESTERWEEK 2021!

MEESTERWEEK

Ploum

VANDOORNE

LIBERTAS ADVOCATEN

HOUTHOFF

Baker McKenzie.